

令和6年版

火災 救急 救助 統計



直方・鞍手広域市町村圏事務組合消防本部

はじめに

この統計は、直方・鞍手広域市町村圏事務組合消防本部管内(宮若市、鞍手町、小竹町)における、令和6年中の火災・救急・救助に関する統計を分析し、今後の消防行政上の資料とするために作成したものである。

目 次

火 災 編

| | | |
|------|---------------------|----|
| 1. | 火災概要 | 1 |
| 2. | 過去10年間の火災件数の推移 | 2 |
| 3. | 過去10年間の火災損害額の推移 | 3 |
| 4. | 過去10年間の火災による死傷者数の推移 | 4 |
| 5. | 火災概況 | 5 |
| 6. | 月別火災件数及び損害額 | 6 |
| 6-1. | 宮若市の月別火災件数及び損害額 | 7 |
| 6-2. | 鞍手町の月別火災件数及び損害額 | 8 |
| 6-3. | 小竹町の月別火災件数及び損害額 | 9 |
| 7. | 原因別・月別火災件数 | 10 |
| 8. | 時間別（火災種別）火災件数 | 11 |
| 9. | 気象別月別火災件数 | 12 |
| 10. | 火災種別発生件数 | 13 |
| 11. | 火災種別損害額 | 13 |
| 12. | 市・町別火災件数 | 14 |
| 13. | 市・町別火災損害額 | 14 |
| 14. | 建物火災初期消火活動調べ | 15 |
| 15. | 覚知別建物火災件数 | 16 |
| 16. | 主として使用した水利調べ | 16 |
| 17. | 月別出動人員及び出動車両（放水車両） | 17 |

救 急 編

1. 救急概要・・・・・・・・・・・・・・・・・・・・・・ 18
2. 最近5か年の救急概要・・・・・・・・・・・・・・・・ 19
3. 最近5か年の救急隊別救急出動件数調べ・・・・・・・・ 20
4. 出動先別(市・町別)救急出動件数調べ・・・・・・・・ 21
5. 出動先別(市・町別)月別救急出動件数調べ・・・・・・・・ 22
6. 月別救急出動件数調べ・・・・・・・・・・・・・・・・ 23
7. 曜日別救急出動件数調べ・・・・・・・・・・・・・・・・ 24
8. 時間別救急出動件数調べ・・・・・・・・・・・・・・・・ 25
9. 覚知別救急出動件数調べ・・・・・・・・・・・・・・・・ 26
10. 救急隊別搬送人員調べ・・・・・・・・・・・・・・・・ 27
11. 救急隊別不搬送件数調べ・・・・・・・・・・・・・・・・ 28
12. 月別搬送人員調べ・・・・・・・・・・・・・・・・ 29
13. 曜日別搬送人員調べ・・・・・・・・・・・・・・・・ 30
14. 傷病程度別男女別搬送人員調べ・・・・・・・・・・・・ 31
15. 事故種別年齢区分別搬送人員調べ・・・・・・・・・・・・ 32
16. 管内・管外別搬送人員調べ・・・・・・・・・・・・ 33
17. 救急隊の行った救急処置件数調べ・・・・・・・・・・・・ 34
18. 高速道路救急出動件数及び搬送人員の傷病程度別調べ・・・ 35

救 助 編

1. 救助概要 36
2. 救助出動総括表 37
3. 月別救助出動表 38

火災編

1. 火災概要

(1) 火災発生件数

令和6年中における火災発生件数は18件であり、前年と比較すると6件減少となっている。

火災種別ごとに分類すると、建物火災11件、車両火災が3件、その他火災が4件となっており、林野火災は0件である。

罹災世帯数は9世帯、罹災人員は16名となっている。前年と比較すると、罹災世帯数は10世帯減少し、罹災人員は25名減少している。

(2) 死傷者数

火災による死傷者数は、死者は0名、負傷者は4名となっており、前年と比較すると、死者は1名減少し、負傷者は3名減少している。

(3) 建物焼損面積

建物焼損面積は406㎡であり、前年の1,158㎡より752㎡減少している。

(4) 火災損害額

火災損害額は20,794千円であり、前年の86,340千円より65,546千円減少している。

2. 過去10年間の火災件数の推移

| 火災種別 \ 年 | 27年 | 28年 | 29年 | 30年 | 元年 | 2年 | 3年 | 4年 | 5年 | 6年 |
|----------|-----|-----|-----|-----|----|----|----|----|----|----|
| 建物火災 | 18 | 11 | 16 | 11 | 10 | 11 | 13 | 12 | 15 | 11 |
| 林野火災 | 0 | 0 | 0 | 0 | 1 | 0 | 0 | 0 | 0 | 0 |
| 車両火災 | 1 | 6 | 7 | 5 | 3 | 2 | 4 | 4 | 7 | 3 |
| その他火災 | 2 | 6 | 10 | 7 | 2 | 1 | 3 | 5 | 2 | 4 |
| 合計 | 21 | 23 | 33 | 23 | 16 | 14 | 20 | 21 | 24 | 18 |

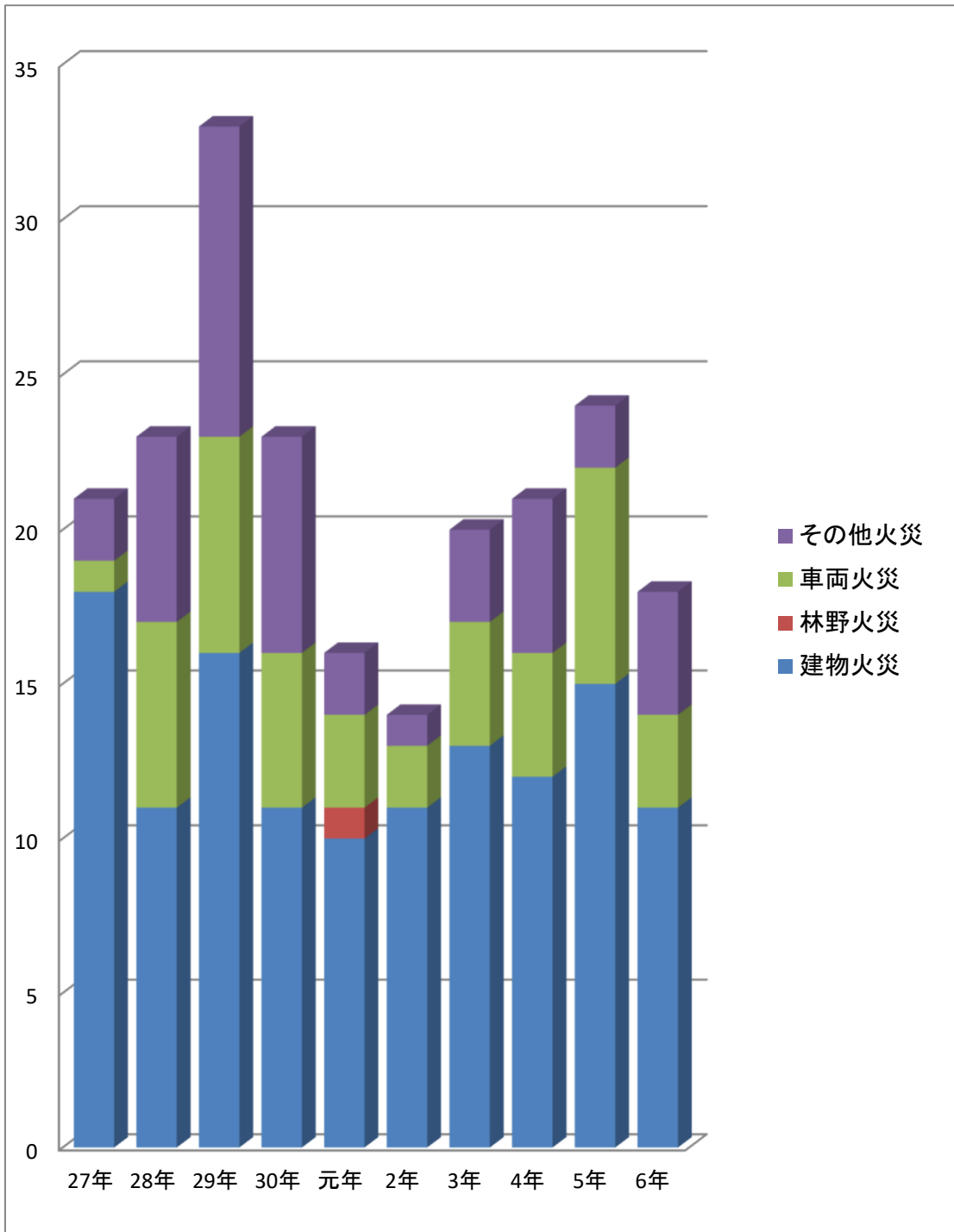

3. 過去10年間の火災損害額の推移

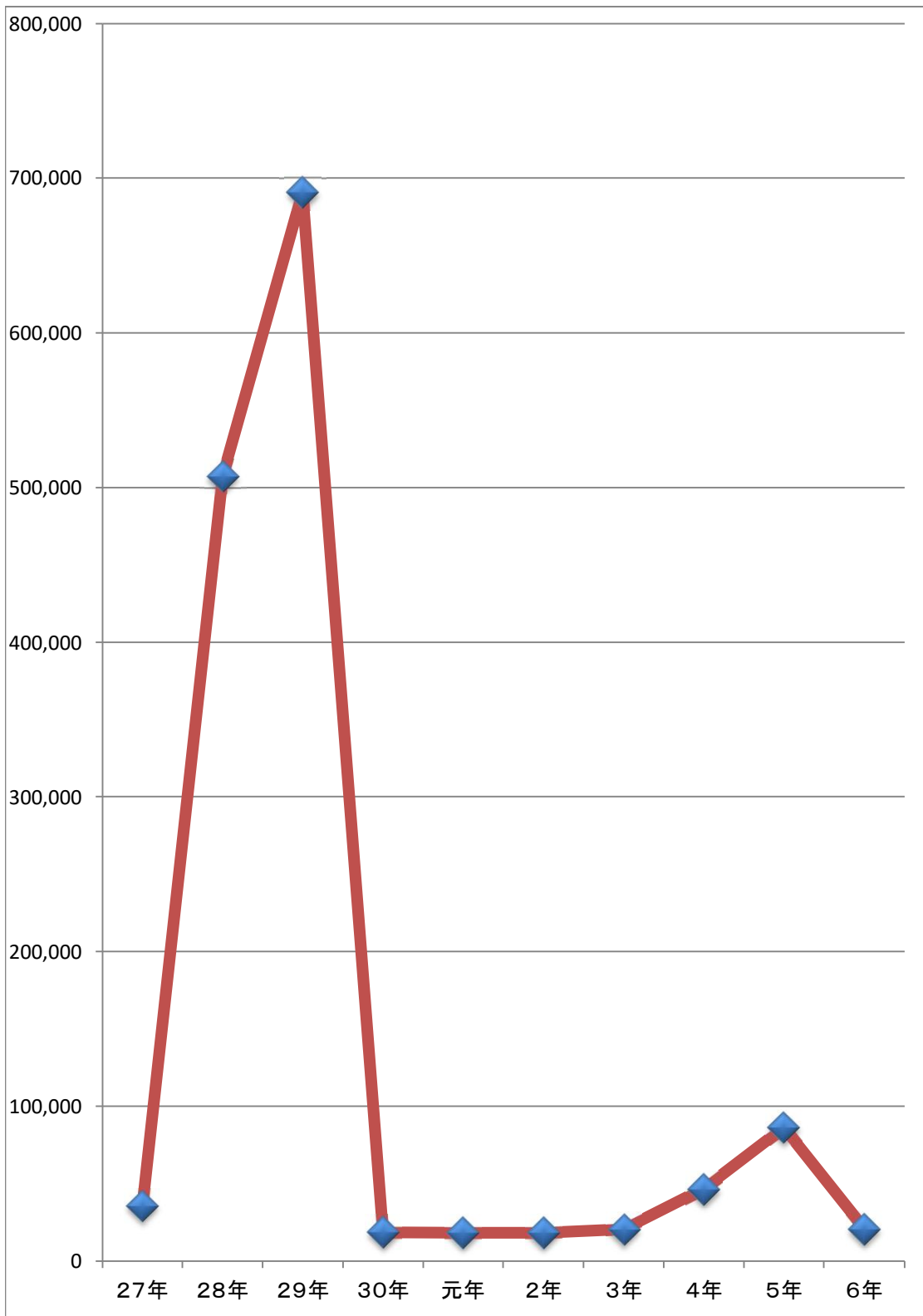

(千円)

| | 27年 | 28年 | 29年 | 30年 | 元年 | 2年 | 3年 | 4年 | 5年 | 6年 |
|-------|--------|---------|---------|--------|--------|--------|--------|--------|--------|--------|
| 火災損害額 | 35,444 | 507,319 | 690,935 | 18,559 | 18,256 | 18,256 | 20,551 | 46,554 | 86,340 | 20,794 |

4. 過去10年間の火災による死傷者数の推移

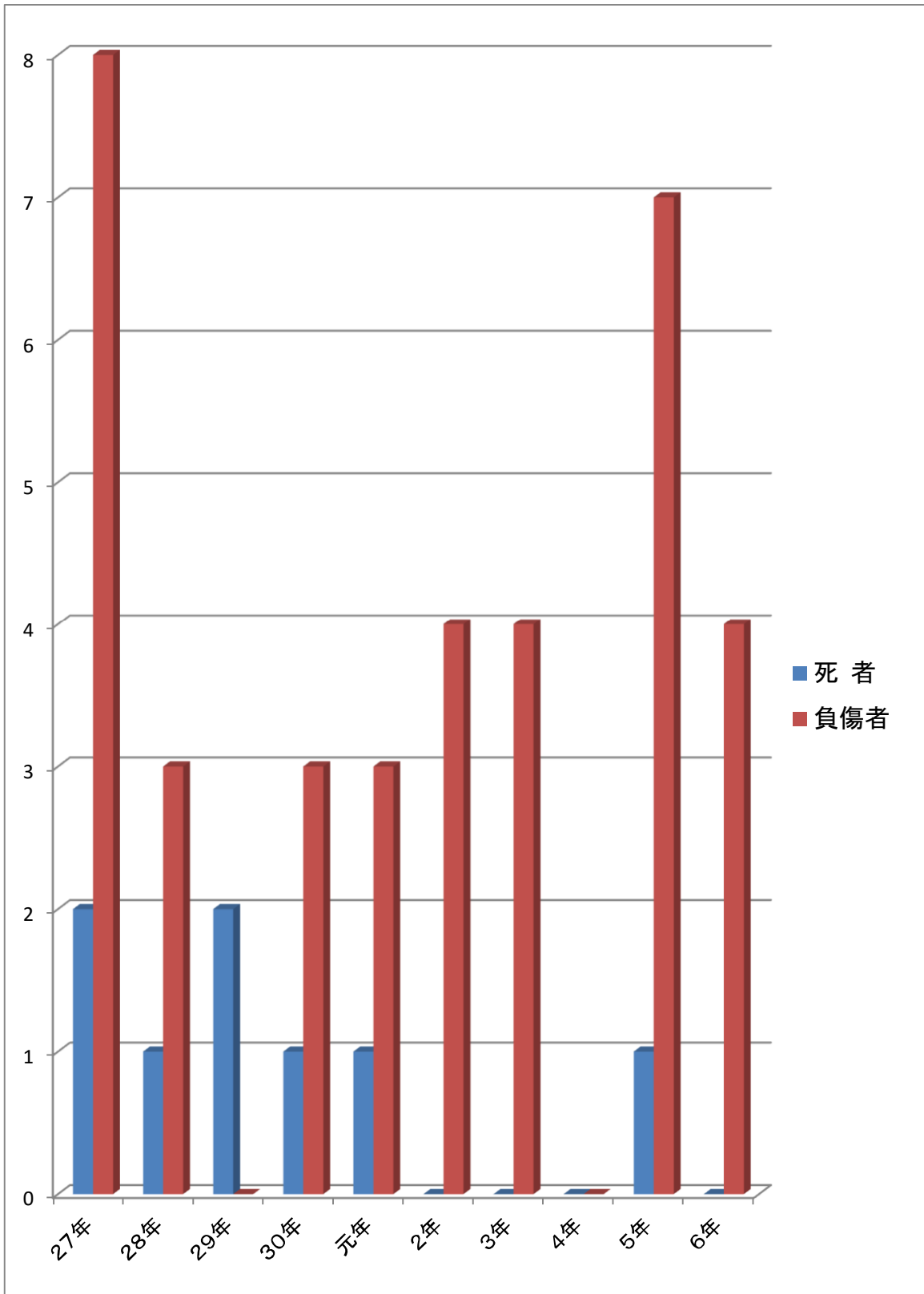

(名)

| | 27年 | 28年 | 29年 | 30年 | 元年 | 2年 | 3年 | 4年 | 5年 | 6年 |
|-----|-----|-----|-----|-----|----|----|----|----|----|----|
| 死者 | 2 | 1 | 2 | 1 | 1 | 0 | 0 | 0 | 1 | 0 |
| 負傷者 | 8 | 3 | 0 | 3 | 3 | 4 | 4 | 0 | 7 | 4 |

5. 火災概況

| 区 分 | | 単 位 | 令 和 6 年 [A] | | 令 和 5 年 [B] | | 増 減 [A]-[B] | | |
|-----------------------|------------------|---------|-------------|-----------|--------------|-----------|--------------|-------------|--|
| 出 火 件 数 | 建 物 | 件 | 11 | | 15 | | △ 4 | | |
| | 林 野 | 件 | 0 | | 0 | | 0 | | |
| | 車 両 | 件 | 3 | | 7 | | △ 4 | | |
| | そ の 他 | 件 | 4 | | 2 | | 2 | | |
| | 計 | 件 | 18 | | 24 | | △ 6 | | |
| 死 傷 者 | 死 者 | 人 | 0 | | 1 | | △ 1 | | |
| | 負 傷 者 | 人 | 4 | | 7 | | △ 3 | | |
| | 計 | 人 | 4 | | 8 | | △ 4 | | |
| 建 物 焼 損 面 積 | | ㎡ | 床面積 406 | 表面積 47 | 床面積 1,158 | 表面積 73 | 床面積 △ 752 | 表面積 △ 26 | |
| 林 野 焼 損 面 積 | | a | 0 | | 0 | | 0 | | |
| 焼 損 棟 数 | 全 焼 | 棟 | 3 | | 15 | | △ 12 | | |
| | 半 焼 | 棟 | 0 | | 1 | | △ 1 | | |
| | 部 分 焼 | 棟 | 5 | | 10 | | △ 5 | | |
| | ぼ や | 棟 | 10 | | 5 | | 5 | | |
| | 計 | 棟 | 18 | | 31 | | △ 13 | | |
| 罹 災 世 帯 | 全 損 | 世 帯 | 2 | | 10 | | △ 8 | | |
| | 半 損 | 世 帯 | 1 | | 1 | | 0 | | |
| | 小 損 | 世 帯 | 6 | | 8 | | △ 2 | | |
| | 計 | 世 帯 | 9 | | 19 | | △ 10 | | |
| 罹 災 人 員 | | 人 | 16 | | 41 | | △ 25 | | |
| 損 害 額 | 建 物 | 千 円 | 19,553 | | 83,132 | | △ 63,579 | | |
| | 林 野 | 千 円 | 0 | | 0 | | 0 | | |
| | 車 両 | 千 円 | 1,235 | | 1,583 | | △ 348 | | |
| | そ の 他 | 千 円 | 6 | | 1,625 | | △ 1,619 | | |
| | 計 | 千 円 | 20,794 | | 86,340 | | △ 65,546 | | |
| 1 件 当 た り | 建 物 火 災 | 損 害 額 | 千 円 | 1,778 | | 5,542 | | △ 3,764 | |
| | | 焼 損 面 積 | ㎡ | 36.9 | | 77.2 | | △ 40.3 | |
| | | 罹 災 世 帯 | 世 帯 | 0.8 | | 1.3 | | △ 0.5 | |
| | | 罹 災 人 員 | 人 | 1.5 | | 2.7 | | △ 1.2 | |

6. 月別火災件数及び損害額

| 区分 | | 月別 | | | | | | | | | | | | 合 計 |
|-------------------------|---------------------|----|----|--------|-------|----|----|----|-------|-----|-----|-----|-----|--------|
| | | 1月 | 2月 | 3月 | 4月 | 5月 | 6月 | 7月 | 8月 | 9月 | 10月 | 11月 | 12月 | |
| 出 火 件 数 | 建 物 | 1 | 1 | 2 | 2 | 0 | 0 | 0 | 2 | 2 | 0 | 1 | 0 | 11 |
| | 林 野 | 0 | 0 | 0 | 0 | 0 | 0 | 0 | 0 | 0 | 0 | 0 | 0 | 0 |
| | 車 両 | 0 | 0 | 0 | 1 | 0 | 0 | 0 | 0 | 1 | 0 | 0 | 1 | 3 |
| | その他 | 0 | 0 | 0 | 0 | 0 | 0 | 0 | 2 | 1 | 0 | 0 | 1 | 4 |
| | 月 計 | 1 | 1 | 2 | 3 | 0 | 0 | 0 | 4 | 4 | 0 | 1 | 2 | 18 |
| 焼 損 棟 数 | 全 焼 | 0 | 0 | 1 | 0 | 0 | 0 | 0 | 1 | 0 | 0 | 1 | 0 | 3 |
| | 半 焼 | 0 | 0 | 0 | 0 | 0 | 0 | 0 | 0 | 0 | 0 | 0 | 0 | 0 |
| | 部分焼 | 1 | 0 | 1 | 2 | 0 | 0 | 0 | 1 | 0 | 0 | 0 | 0 | 5 |
| | ぼ や | 1 | 1 | 0 | 0 | 0 | 0 | 0 | 4 | 3 | 0 | 1 | 0 | 10 |
| | 月 計 | 2 | 1 | 2 | 2 | 0 | 0 | 0 | 6 | 3 | 0 | 2 | 0 | 18 |
| 焼 損 面 積 | 表面積 | 9 | 0 | 0 | 15 | 0 | 0 | 0 | 11 | 10 | 0 | 2 | 0 | 47 |
| | 建物(m ²) | 0 | 0 | 151 | 1 | 0 | 0 | 0 | 138 | 0 | 0 | 116 | 0 | 406 |
| | 林野(a) | 0 | 0 | 0 | 0 | 0 | 0 | 0 | 0 | 0 | 0 | 0 | 0 | 0 |
| 罹 災 世 帯 | 全 損 | 0 | 0 | 1 | 0 | 0 | 0 | 0 | 0 | 0 | 0 | 1 | 0 | 2 |
| | 半 損 | 0 | 0 | 0 | 1 | 0 | 0 | 0 | 0 | 0 | 0 | 0 | 0 | 1 |
| | 小 損 | 2 | 0 | 1 | 0 | 0 | 0 | 0 | 1 | 1 | 0 | 1 | 0 | 6 |
| | 月 計 | 2 | 0 | 2 | 1 | 0 | 0 | 0 | 1 | 1 | 0 | 2 | 0 | 9 |
| 罹災人員数 | | 1 | 0 | 4 | 1 | 0 | 0 | 0 | 1 | 4 | 0 | 5 | 0 | 16 |
| 死 傷 者 | 死 者 | 0 | 0 | 0 | 0 | 0 | 0 | 0 | 0 | 0 | 0 | 0 | 0 | 0 |
| | 負傷者 | 0 | 1 | 1 | 0 | 0 | 0 | 0 | 1 | 0 | 0 | 0 | 1 | 4 |
| | 月 計 | 0 | 1 | 1 | 0 | 0 | 0 | 0 | 1 | 0 | 0 | 0 | 1 | 4 |
| 損 害 額 (千 円) | 建 物 | 55 | 0 | 16,014 | 2,184 | 0 | 0 | 0 | 1,291 | 9 | 0 | 0 | 0 | 19,553 |
| | 林 野 | 0 | 0 | 0 | 0 | 0 | 0 | 0 | 0 | 0 | 0 | 0 | 0 | 0 |
| | 車 両 | 0 | 0 | 0 | 1,080 | 0 | 0 | 0 | 0 | 110 | 0 | 0 | 45 | 1,235 |
| | その他 | 0 | 0 | 0 | 0 | 0 | 0 | 0 | 6 | 0 | 0 | 0 | 0 | 6 |
| | 月 計 | 55 | 0 | 16,014 | 3,264 | 0 | 0 | 0 | 1,297 | 119 | 0 | 0 | 45 | 20,794 |

6-1. 宮若市の月別火災件数及び損害額

| 区分 | | 月別 | | | | | | | | | | | | 合 計 |
|-------------------------|---------------------|----|----|----|-------|----|----|----|----|-----|-----|-----|-----|-------|
| | | 1月 | 2月 | 3月 | 4月 | 5月 | 6月 | 7月 | 8月 | 9月 | 10月 | 11月 | 12月 | |
| 出 火 件 数 | 建 物 | 1 | 0 | 1 | 1 | 0 | 0 | 0 | 0 | 2 | 0 | 1 | 0 | 6 |
| | 林 野 | 0 | 0 | 0 | 0 | 0 | 0 | 0 | 0 | 0 | 0 | 0 | 0 | 0 |
| | 車 両 | 0 | 0 | 0 | 1 | 0 | 0 | 0 | 0 | 1 | 0 | 0 | 1 | 3 |
| | その他 | 0 | 0 | 0 | 0 | 0 | 0 | 0 | 2 | 1 | 0 | 0 | 1 | 4 |
| | 月 計 | 1 | 0 | 1 | 2 | 0 | 0 | 0 | 2 | 4 | 0 | 1 | 2 | 13 |
| 焼 損 棟 数 | 全 焼 | 0 | 0 | 0 | 0 | 0 | 0 | 0 | 0 | 0 | 0 | 1 | 0 | 1 |
| | 半 焼 | 0 | 0 | 0 | 0 | 0 | 0 | 0 | 0 | 0 | 0 | 0 | 0 | 0 |
| | 部分焼 | 1 | 0 | 1 | 1 | 0 | 0 | 0 | 0 | 0 | 0 | 0 | 0 | 3 |
| | ぼ や | 1 | 0 | 0 | 0 | 0 | 0 | 0 | 1 | 3 | 0 | 1 | 0 | 6 |
| | 月 計 | 2 | 0 | 1 | 1 | 0 | 0 | 0 | 1 | 3 | 0 | 2 | 0 | 10 |
| 焼 損 面 積 | 表面積 | 9 | 0 | 0 | 15 | 0 | 0 | 0 | 1 | 10 | 0 | 2 | 0 | 37 |
| | 建物(m ²) | 0 | 0 | 1 | 0 | 0 | 0 | 0 | 0 | 0 | 0 | 116 | 0 | 117 |
| | 林野(a) | 0 | 0 | 0 | 0 | 0 | 0 | 0 | 0 | 0 | 0 | 0 | 0 | 0 |
| 罹 災 世 帯 | 全 損 | 0 | 0 | 0 | 0 | 0 | 0 | 0 | 0 | 0 | 0 | 1 | 0 | 1 |
| | 半 損 | 0 | 0 | 0 | 1 | 0 | 0 | 0 | 0 | 0 | 0 | 0 | 0 | 1 |
| | 小 損 | 2 | 0 | 1 | 0 | 0 | 0 | 0 | 0 | 1 | 0 | 1 | 0 | 5 |
| | 月 計 | 2 | 0 | 1 | 1 | 0 | 0 | 0 | 0 | 1 | 0 | 2 | 0 | 7 |
| 罹災人員数 | | 1 | 0 | 2 | 1 | 0 | 0 | 0 | 0 | 4 | 0 | 5 | 0 | 13 |
| 死 傷 者 | 死 者 | 0 | 0 | 0 | 0 | 0 | 0 | 0 | 0 | 0 | 0 | 0 | 0 | 0 |
| | 負傷者 | 0 | 0 | 0 | 0 | 0 | 0 | 0 | 1 | 0 | 0 | 0 | 1 | 2 |
| | 月 計 | 0 | 0 | 0 | 0 | 0 | 0 | 0 | 1 | 0 | 0 | 0 | 1 | 2 |
| 損 害 額 (千 円) | 建 物 | 55 | 0 | 9 | 439 | 0 | 0 | 0 | 0 | 9 | 0 | 0 | 0 | 512 |
| | 林 野 | 0 | 0 | 0 | 0 | 0 | 0 | 0 | 0 | 0 | 0 | 0 | 0 | 0 |
| | 車 両 | 0 | 0 | 0 | 1,080 | 0 | 0 | 0 | 0 | 110 | 0 | 0 | 45 | 1,235 |
| | その他 | 0 | 0 | 0 | 0 | 0 | 0 | 0 | 6 | 0 | 0 | 0 | 0 | 6 |
| | 月 計 | 55 | 0 | 9 | 1,519 | 0 | 0 | 0 | 6 | 119 | 0 | 0 | 45 | 1,753 |

6-2. 鞍手町の月別火災件数及び損害額

| 区分 | | 月別 | | | | | | | | | | | | 合 計 |
|-------------------------|---------------------|----|----|--------|-------|----|----|----|-------|----|-----|-----|-----|--------|
| | | 1月 | 2月 | 3月 | 4月 | 5月 | 6月 | 7月 | 8月 | 9月 | 10月 | 11月 | 12月 | |
| 出 火 件 数 | 建 物 | 0 | 1 | 1 | 1 | 0 | 0 | 0 | 2 | 0 | 0 | 0 | 0 | 5 |
| | 林 野 | 0 | 0 | 0 | 0 | 0 | 0 | 0 | 0 | 0 | 0 | 0 | 0 | 0 |
| | 車 両 | 0 | 0 | 0 | 0 | 0 | 0 | 0 | 0 | 0 | 0 | 0 | 0 | 0 |
| | その他 | 0 | 0 | 0 | 0 | 0 | 0 | 0 | 0 | 0 | 0 | 0 | 0 | 0 |
| | 月 計 | 0 | 1 | 1 | 1 | 0 | 0 | 0 | 2 | 0 | 0 | 0 | 0 | 5 |
| 焼 損 棟 数 | 全 焼 | 0 | 0 | 1 | 0 | 0 | 0 | 0 | 1 | 0 | 0 | 0 | 0 | 2 |
| | 半 焼 | 0 | 0 | 0 | 0 | 0 | 0 | 0 | 0 | 0 | 0 | 0 | 0 | 0 |
| | 部分焼 | 0 | 0 | 0 | 1 | 0 | 0 | 0 | 1 | 0 | 0 | 0 | 0 | 2 |
| | ぼ や | 0 | 1 | 0 | 0 | 0 | 0 | 0 | 3 | 0 | 0 | 0 | 0 | 4 |
| | 月 計 | 0 | 1 | 1 | 1 | 0 | 0 | 0 | 5 | 0 | 0 | 0 | 0 | 8 |
| 焼 損 面 積 | 表面積 | 0 | 0 | 0 | 0 | 0 | 0 | 0 | 10 | 0 | 0 | 0 | 0 | 10 |
| | 建物(m ²) | 0 | 0 | 150 | 1 | 0 | 0 | 0 | 138 | 0 | 0 | 0 | 0 | 289 |
| | 林野(a) | 0 | 0 | 0 | 0 | 0 | 0 | 0 | 0 | 0 | 0 | 0 | 0 | 0 |
| 罹 災 世 帯 | 全 損 | 0 | 0 | 1 | 0 | 0 | 0 | 0 | 0 | 0 | 0 | 0 | 0 | 1 |
| | 半 損 | 0 | 0 | 0 | 0 | 0 | 0 | 0 | 0 | 0 | 0 | 0 | 0 | 0 |
| | 小 損 | 0 | 0 | 0 | 0 | 0 | 0 | 0 | 1 | 0 | 0 | 0 | 0 | 1 |
| | 月 計 | 0 | 0 | 1 | 0 | 0 | 0 | 0 | 1 | 0 | 0 | 0 | 0 | 2 |
| 罹災人員数 | | 0 | 0 | 2 | 0 | 0 | 0 | 0 | 1 | 0 | 0 | 0 | 0 | 3 |
| 死 傷 者 | 死 者 | 0 | 0 | 0 | 0 | 0 | 0 | 0 | 0 | 0 | 0 | 0 | 0 | 0 |
| | 負傷者 | 0 | 1 | 1 | 0 | 0 | 0 | 0 | 0 | 0 | 0 | 0 | 0 | 2 |
| | 月 計 | 0 | 1 | 1 | 0 | 0 | 0 | 0 | 0 | 0 | 0 | 0 | 0 | 2 |
| 損 害 額 (千 円) | 建 物 | 0 | 0 | 16,005 | 1,745 | 0 | 0 | 0 | 1,291 | 0 | 0 | 0 | 0 | 19,041 |
| | 林 野 | 0 | 0 | 0 | 0 | 0 | 0 | 0 | 0 | 0 | 0 | 0 | 0 | 0 |
| | 車 両 | 0 | 0 | 0 | 0 | 0 | 0 | 0 | 0 | 0 | 0 | 0 | 0 | 0 |
| | その他 | 0 | 0 | 0 | 0 | 0 | 0 | 0 | 0 | 0 | 0 | 0 | 0 | 0 |
| | 月 計 | 0 | 0 | 16,005 | 1,745 | 0 | 0 | 0 | 1,291 | 0 | 0 | 0 | 0 | 19,041 |

6-3. 小竹町の月別火災件数及び損害額

| 区分 | | 月別 | | | | | | | | | | | | 合 計 |
|-------------------------|---------------------|----|----|----|----|----|----|----|----|----|-----|-----|-----|-----|
| | | 1月 | 2月 | 3月 | 4月 | 5月 | 6月 | 7月 | 8月 | 9月 | 10月 | 11月 | 12月 | |
| 出 火 件 数 | 建 物 | 0 | 0 | 0 | 0 | 0 | 0 | 0 | 0 | 0 | 0 | 0 | 0 | 0 |
| | 林 野 | 0 | 0 | 0 | 0 | 0 | 0 | 0 | 0 | 0 | 0 | 0 | 0 | 0 |
| | 車 両 | 0 | 0 | 0 | 0 | 0 | 0 | 0 | 0 | 0 | 0 | 0 | 0 | 0 |
| | その他 | 0 | 0 | 0 | 0 | 0 | 0 | 0 | 0 | 0 | 0 | 0 | 0 | 0 |
| | 月 計 | 0 | 0 | 0 | 0 | 0 | 0 | 0 | 0 | 0 | 0 | 0 | 0 | 0 |
| 焼 損 棟 数 | 全 焼 | 0 | 0 | 0 | 0 | 0 | 0 | 0 | 0 | 0 | 0 | 0 | 0 | 0 |
| | 半 焼 | 0 | 0 | 0 | 0 | 0 | 0 | 0 | 0 | 0 | 0 | 0 | 0 | 0 |
| | 部分焼 | 0 | 0 | 0 | 0 | 0 | 0 | 0 | 0 | 0 | 0 | 0 | 0 | 0 |
| | ぼ や | 0 | 0 | 0 | 0 | 0 | 0 | 0 | 0 | 0 | 0 | 0 | 0 | 0 |
| | 月 計 | 0 | 0 | 0 | 0 | 0 | 0 | 0 | 0 | 0 | 0 | 0 | 0 | 0 |
| 焼 損 面 積 | 表 面 積 | 0 | 0 | 0 | 0 | 0 | 0 | 0 | 0 | 0 | 0 | 0 | 0 | 0 |
| | 建物(m ²) | 0 | 0 | 0 | 0 | 0 | 0 | 0 | 0 | 0 | 0 | 0 | 0 | 0 |
| | 林野(a) | 0 | 0 | 0 | 0 | 0 | 0 | 0 | 0 | 0 | 0 | 0 | 0 | 0 |
| 罹 災 世 帯 | 全 損 | 0 | 0 | 0 | 0 | 0 | 0 | 0 | 0 | 0 | 0 | 0 | 0 | 0 |
| | 半 損 | 0 | 0 | 0 | 0 | 0 | 0 | 0 | 0 | 0 | 0 | 0 | 0 | 0 |
| | 小 損 | 0 | 0 | 0 | 0 | 0 | 0 | 0 | 0 | 0 | 0 | 0 | 0 | 0 |
| | 月 計 | 0 | 0 | 0 | 0 | 0 | 0 | 0 | 0 | 0 | 0 | 0 | 0 | 0 |
| 罹災人員数 | | 0 | 0 | 0 | 0 | 0 | 0 | 0 | 0 | 0 | 0 | 0 | 0 | 0 |
| 死 傷 者 | 死 者 | 0 | 0 | 0 | 0 | 0 | 0 | 0 | 0 | 0 | 0 | 0 | 0 | 0 |
| | 負傷者 | 0 | 0 | 0 | 0 | 0 | 0 | 0 | 0 | 0 | 0 | 0 | 0 | 0 |
| | 月 計 | 0 | 0 | 0 | 0 | 0 | 0 | 0 | 0 | 0 | 0 | 0 | 0 | 0 |
| 損 害 額 (千 円) | 建 物 | 0 | 0 | 0 | 0 | 0 | 0 | 0 | 0 | 0 | 0 | 0 | 0 | 0 |
| | 林 野 | 0 | 0 | 0 | 0 | 0 | 0 | 0 | 0 | 0 | 0 | 0 | 0 | 0 |
| | 車 両 | 0 | 0 | 0 | 0 | 0 | 0 | 0 | 0 | 0 | 0 | 0 | 0 | 0 |
| | その他 | 0 | 0 | 0 | 0 | 0 | 0 | 0 | 0 | 0 | 0 | 0 | 0 | 0 |
| | 月 計 | 0 | 0 | 0 | 0 | 0 | 0 | 0 | 0 | 0 | 0 | 0 | 0 | 0 |

7. 原因別・月別火災件数

| 原因別 | 月別 | | | | | | | | | | | | 合計 |
|-------------------|----|----|----|----|----|----|----|----|----|-----|-----|-----|----|
| | 1月 | 2月 | 3月 | 4月 | 5月 | 6月 | 7月 | 8月 | 9月 | 10月 | 11月 | 12月 | |
| 放 火 | 0 | 0 | 0 | 0 | 0 | 0 | 0 | 0 | 0 | 0 | 0 | 0 | 0 |
| 放 火 の 疑 い | 0 | 0 | 0 | 1 | 0 | 0 | 0 | 0 | 1 | 0 | 0 | 0 | 2 |
| 内 燃 機 関 | 0 | 0 | 0 | 1 | 0 | 0 | 0 | 0 | 1 | 0 | 0 | 0 | 2 |
| 焼 却 炉 | 0 | 0 | 0 | 0 | 0 | 0 | 0 | 0 | 1 | 0 | 0 | 0 | 1 |
| た ば こ | 0 | 0 | 0 | 1 | 0 | 0 | 0 | 0 | 0 | 0 | 1 | 0 | 2 |
| 電 気 機 器 | 0 | 0 | 0 | 0 | 0 | 0 | 0 | 1 | 0 | 0 | 0 | 1 | 2 |
| 電 気 ・ 配 線 等 | 0 | 0 | 0 | 0 | 0 | 0 | 0 | 0 | 0 | 0 | 0 | 0 | 0 |
| マ ッ チ ・ ラ イ タ ー 等 | 0 | 0 | 0 | 0 | 0 | 0 | 0 | 0 | 0 | 0 | 0 | 0 | 0 |
| コ ン ロ | 0 | 0 | 0 | 0 | 0 | 0 | 0 | 0 | 0 | 0 | 0 | 0 | 0 |
| ス ト ー ブ | 0 | 0 | 1 | 0 | 0 | 0 | 0 | 0 | 0 | 0 | 0 | 0 | 1 |
| 溶 接 機 ・ 切 断 機 | 0 | 0 | 0 | 0 | 0 | 0 | 0 | 0 | 0 | 0 | 0 | 0 | 0 |
| 火 あ そ び | 0 | 0 | 0 | 0 | 0 | 0 | 0 | 0 | 0 | 0 | 0 | 0 | 0 |
| 火 入 れ | 0 | 0 | 0 | 0 | 0 | 0 | 0 | 2 | 0 | 0 | 0 | 1 | 3 |
| そ の 他 | 1 | 1 | 1 | 0 | 0 | 0 | 0 | 0 | 1 | 0 | 0 | 0 | 4 |
| 不 明 | 0 | 0 | 0 | 0 | 0 | 0 | 0 | 1 | 0 | 0 | 0 | 0 | 1 |
| 合 計 | 1 | 1 | 2 | 3 | 0 | 0 | 0 | 4 | 4 | 0 | 1 | 2 | 18 |

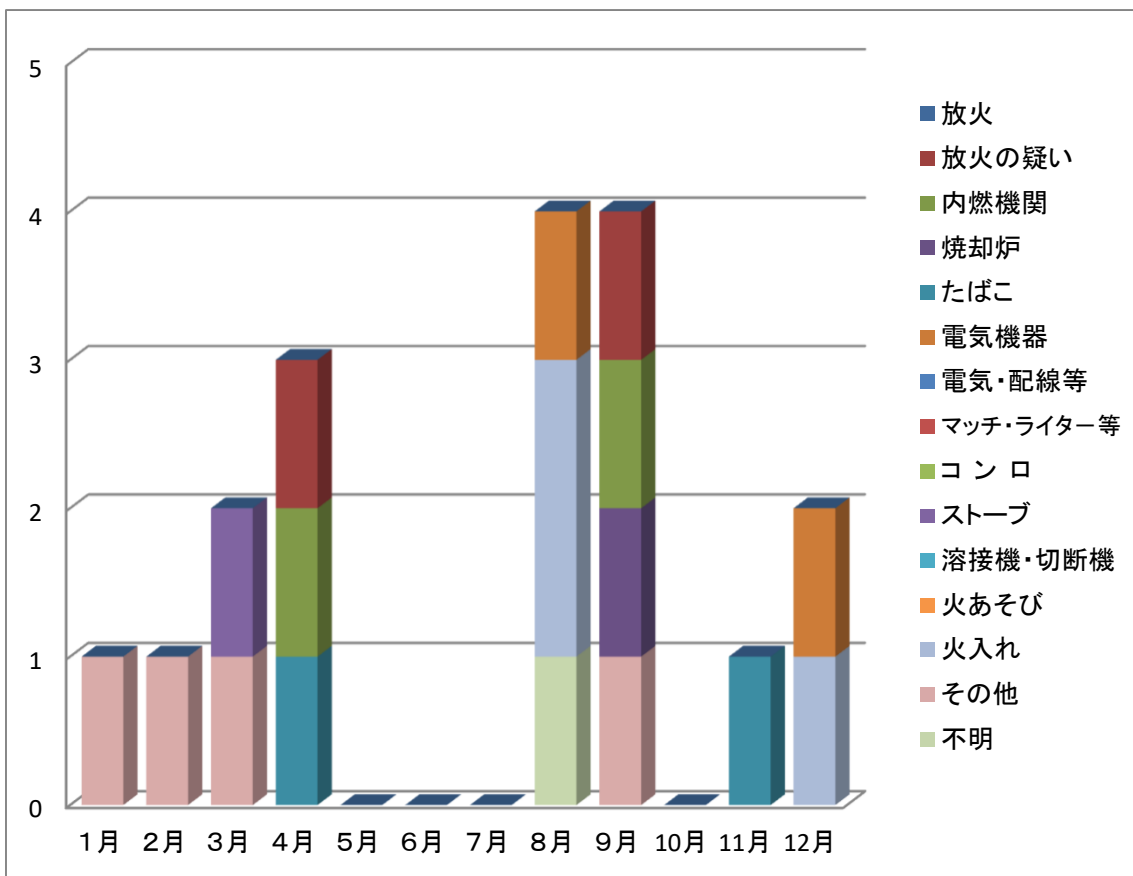

8. 時間別（火災種別）火災件数

| 区分 時間 | 火 災 件 数 | | | | | 焼 損 面 積 | | 死 傷 者 | | | 損 害 額 (千円) |
|----------|---------|----|----|-----|-----|--------------------------|------------|-------|-----|-----|---------------|
| | 建物 | 林野 | 車両 | その他 | 合 計 | 建 物 (m ²) | 林 野 (a) | 死 者 | 傷 者 | 合 計 | |
| 0 ~ 1 | 0 | 0 | 0 | 0 | 0 | 0 | 0 | 0 | 0 | 0 | 0 |
| 1 ~ 2 | 0 | 0 | 0 | 0 | 0 | 0 | 0 | 0 | 0 | 0 | 0 |
| 2 ~ 3 | 1 | 0 | 0 | 0 | 1 | 1 | 0 | 0 | 0 | 0 | 9 |
| 3 ~ 4 | 0 | 0 | 0 | 0 | 0 | 0 | 0 | 0 | 0 | 0 | 0 |
| 4 ~ 5 | 0 | 0 | 0 | 0 | 0 | 0 | 0 | 0 | 0 | 0 | 0 |
| 5 ~ 6 | 0 | 0 | 0 | 0 | 0 | 0 | 0 | 0 | 0 | 0 | 0 |
| 6 ~ 7 | 0 | 0 | 0 | 1 | 1 | 0 | 0 | 0 | 1 | 1 | 0 |
| 7 ~ 8 | 1 | 0 | 0 | 0 | 1 | 138 | 0 | 0 | 0 | 0 | 100 |
| 8 ~ 9 | 1 | 0 | 1 | 0 | 2 | 0 | 0 | 0 | 0 | 0 | 1,088 |
| 9 ~ 10 | 3 | 0 | 0 | 0 | 3 | 117 | 0 | 0 | 0 | 0 | 2,936 |
| 10 ~ 11 | 1 | 0 | 0 | 0 | 1 | 0 | 0 | 0 | 0 | 0 | 1 |
| 11 ~ 12 | 0 | 0 | 0 | 1 | 1 | 0 | 0 | 0 | 0 | 0 | 0 |
| 12 ~ 13 | 1 | 0 | 0 | 1 | 2 | 0 | 0 | 0 | 1 | 1 | 55 |
| 13 ~ 14 | 0 | 0 | 0 | 0 | 0 | 0 | 0 | 0 | 0 | 0 | 0 |
| 14 ~ 15 | 1 | 0 | 1 | 0 | 2 | 0 | 0 | 0 | 0 | 0 | 549 |
| 15 ~ 16 | 0 | 0 | 0 | 0 | 0 | 0 | 0 | 0 | 0 | 0 | 0 |
| 16 ~ 17 | 1 | 0 | 0 | 0 | 1 | 0 | 0 | 0 | 1 | 1 | 0 |
| 17 ~ 18 | 0 | 0 | 0 | 0 | 0 | 0 | 0 | 0 | 0 | 0 | 0 |
| 18 ~ 19 | 0 | 0 | 0 | 1 | 1 | 0 | 0 | 0 | 0 | 0 | 6 |
| 19 ~ 20 | 0 | 0 | 0 | 0 | 0 | 0 | 0 | 0 | 0 | 0 | 0 |
| 20 ~ 21 | 0 | 0 | 0 | 0 | 0 | 0 | 0 | 0 | 0 | 0 | 0 |
| 21 ~ 22 | 1 | 0 | 0 | 0 | 1 | 150 | 0 | 0 | 1 | 1 | 16,005 |
| 22 ~ 23 | 0 | 0 | 1 | 0 | 1 | 0 | 0 | 0 | 0 | 0 | 45 |
| 23 ~ 24 | 0 | 0 | 0 | 0 | 0 | 0 | 0 | 0 | 0 | 0 | 0 |
| 不 明 | 0 | 0 | 0 | 0 | 0 | 0 | 0 | 0 | 0 | 0 | 0 |
| 合 計 | 11 | 0 | 3 | 4 | 18 | 406 | 0 | 0 | 4 | 4 | 20,794 |

9. 気象別月別火災件数

| 月 別 気象別 | | 1月 | 2月 | 3月 | 4月 | 5月 | 6月 | 7月 | 8月 | 9月 | 10月 | 11月 | 12月 | 合計 |
|---------------|-------|--------|----|----|----|----|----|----|----|----|-----|-----|-----|----|
| | | 天 候 | 快晴 | 0 | 0 | 0 | 0 | 0 | 0 | 0 | 0 | 0 | 0 | 0 |
| 晴 | 0 | | 1 | 0 | 1 | 0 | 0 | 0 | 4 | 4 | 0 | 0 | 0 | 10 |
| 曇 | 1 | | 0 | 2 | 1 | 0 | 0 | 0 | 0 | 0 | 0 | 1 | 2 | 7 |
| 雨 | 0 | | 0 | 0 | 1 | 0 | 0 | 0 | 0 | 0 | 0 | 0 | 0 | 1 |
| 雪 | 0 | | 0 | 0 | 0 | 0 | 0 | 0 | 0 | 0 | 0 | 0 | 0 | 0 |
| 霧 | 0 | | 0 | 0 | 0 | 0 | 0 | 0 | 0 | 0 | 0 | 0 | 0 | 0 |
| 湿 度 % | 30%未満 | 0 | 0 | 0 | 0 | 0 | 0 | 0 | 0 | 0 | 0 | 0 | 0 | 0 |
| | 30%以上 | 0 | 0 | 0 | 2 | 0 | 0 | 0 | 0 | 3 | 0 | 0 | 0 | 5 |
| | 45%以上 | 0 | 0 | 1 | 0 | 0 | 0 | 0 | 0 | 0 | 0 | 0 | 1 | 2 |
| | 55%以上 | 1 | 1 | 0 | 1 | 0 | 0 | 0 | 2 | 1 | 0 | 0 | 0 | 6 |
| | 65%以上 | 0 | 0 | 1 | 0 | 0 | 0 | 0 | 1 | 0 | 0 | 0 | 1 | 3 |
| | 75%以上 | 0 | 0 | 0 | 0 | 0 | 0 | 0 | 1 | 0 | 0 | 0 | 0 | 1 |
| | 85%以上 | 0 | 0 | 0 | 0 | 0 | 0 | 0 | 0 | 0 | 0 | 1 | 0 | 1 |
| | 不明 | 0 | 0 | 0 | 0 | 0 | 0 | 0 | 0 | 0 | 0 | 0 | 0 | 0 |
| 風 向 | 南 | 0 | 0 | 0 | 1 | 0 | 0 | 0 | 2 | 0 | 0 | 0 | 0 | 3 |
| | 南西 | 0 | 0 | 1 | 1 | 0 | 0 | 0 | 1 | 1 | 0 | 0 | 0 | 4 |
| | 西 | 0 | 0 | 0 | 0 | 0 | 0 | 0 | 0 | 0 | 0 | 1 | 1 | 2 |
| | 北西 | 1 | 0 | 0 | 0 | 0 | 0 | 0 | 1 | 1 | 0 | 0 | 0 | 3 |
| | 北 | 0 | 0 | 0 | 0 | 0 | 0 | 0 | 0 | 0 | 0 | 0 | 0 | 0 |
| | 北東 | 0 | 1 | 0 | 0 | 0 | 0 | 0 | 0 | 0 | 0 | 0 | 1 | 2 |
| | 東 | 0 | 0 | 1 | 0 | 0 | 0 | 0 | 0 | 2 | 0 | 0 | 0 | 3 |
| | 南東 | 0 | 0 | 0 | 1 | 0 | 0 | 0 | 0 | 0 | 0 | 0 | 0 | 1 |
| | 無風 | 0 | 0 | 0 | 0 | 0 | 0 | 0 | 0 | 0 | 0 | 0 | 0 | 0 |
| | 不明 | 0 | 0 | 0 | 0 | 0 | 0 | 0 | 0 | 0 | 0 | 0 | 0 | 0 |
| 風 速 m/s | 1未満 | 0 | 0 | 0 | 1 | 0 | 0 | 0 | 0 | 1 | 0 | 1 | 0 | 3 |
| | 1～2 | 0 | 0 | 2 | 1 | 0 | 0 | 0 | 4 | 1 | 0 | 0 | 2 | 10 |
| | 2～3 | 1 | 0 | 0 | 0 | 0 | 0 | 0 | 0 | 0 | 0 | 0 | 0 | 1 |
| | 3～4 | 0 | 0 | 0 | 1 | 0 | 0 | 0 | 0 | 1 | 0 | 0 | 0 | 2 |
| | 4～5 | 0 | 1 | 0 | 0 | 0 | 0 | 0 | 0 | 0 | 0 | 0 | 0 | 1 |
| | 5～6 | 0 | 0 | 0 | 0 | 0 | 0 | 0 | 0 | 1 | 0 | 0 | 0 | 1 |
| | 6～7 | 0 | 0 | 0 | 0 | 0 | 0 | 0 | 0 | 0 | 0 | 0 | 0 | 0 |
| | 7～8 | 0 | 0 | 0 | 0 | 0 | 0 | 0 | 0 | 0 | 0 | 0 | 0 | 0 |
| | 8以上 | 0 | 0 | 0 | 0 | 0 | 0 | 0 | 0 | 0 | 0 | 0 | 0 | 0 |
| | 不明 | 0 | 0 | 0 | 0 | 0 | 0 | 0 | 0 | 0 | 0 | 0 | 0 | 0 |

10. 火災種別発生件数

| | 火災件数 | % |
|-------|------|-------|
| 建物火災 | 11 | 61.1% |
| 林野火災 | 0 | 0.0% |
| 車両火災 | 3 | 16.7% |
| その他火災 | 4 | 22.2% |
| 合計 | 18 | 100% |

(単位：件)

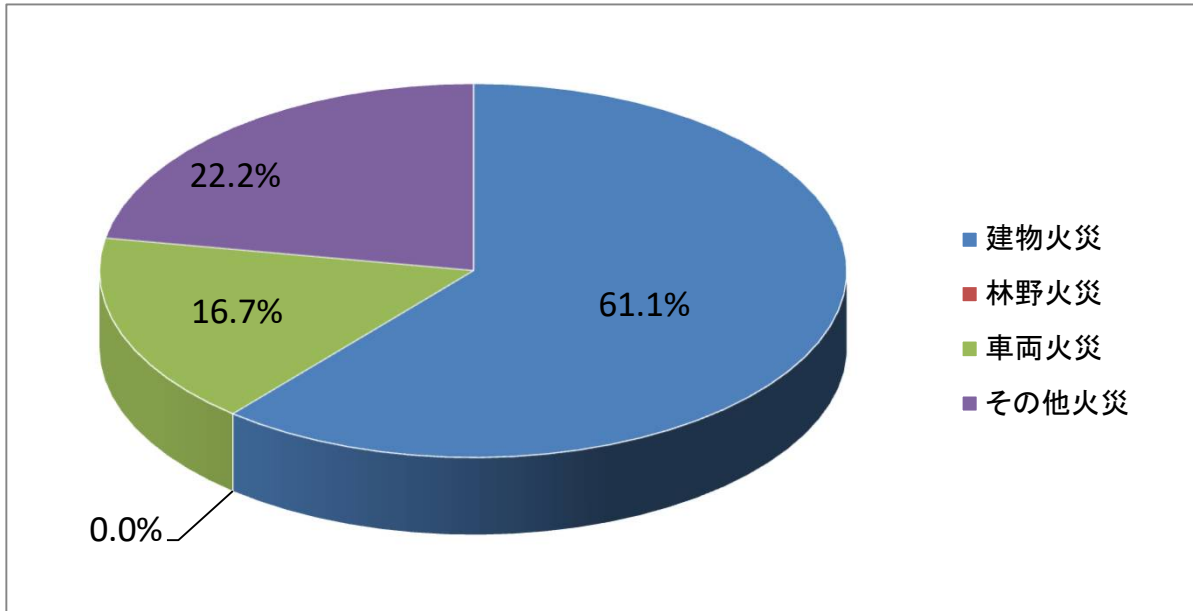

11. 火災種別損害額

| | 損害額 | % |
|-------|--------|-------|
| 建物火災 | 19,553 | 94.0% |
| 林野火災 | 0 | 0.0% |
| 車両火災 | 1,235 | 5.9% |
| その他火災 | 6 | 0.1% |
| 合計 | 20,794 | 100% |

(単位：千円)

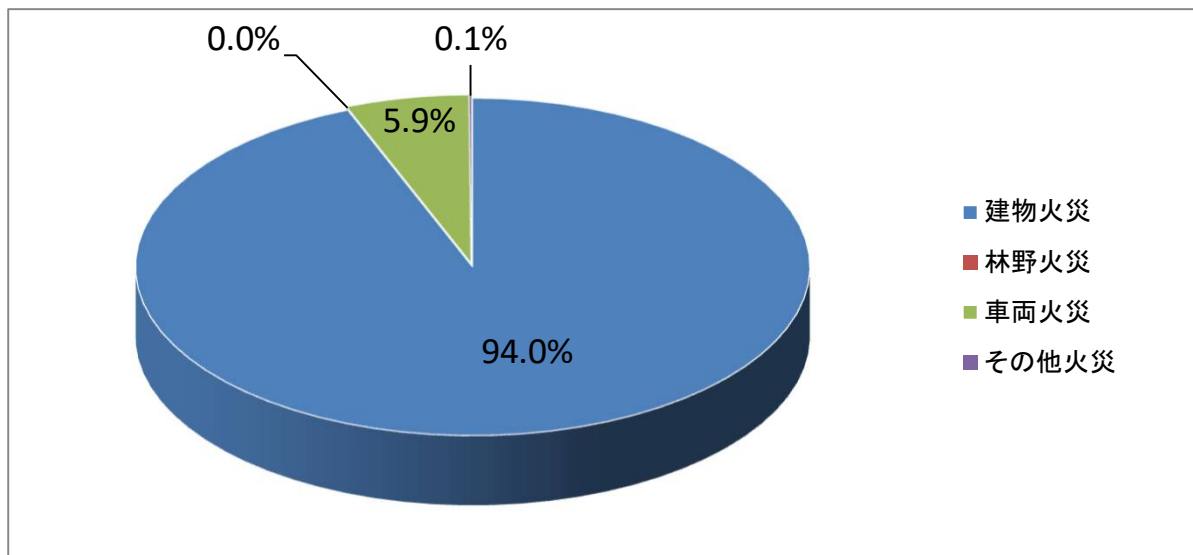

1 2. 市・町別火災件数

| | 火災件数 | % |
|-----|------|-------|
| 宮若市 | 13 | 72.2% |
| 鞍手町 | 5 | 27.8% |
| 小竹町 | 0 | 0.0% |
| 合計 | 18 | 100% |

(単位：件)

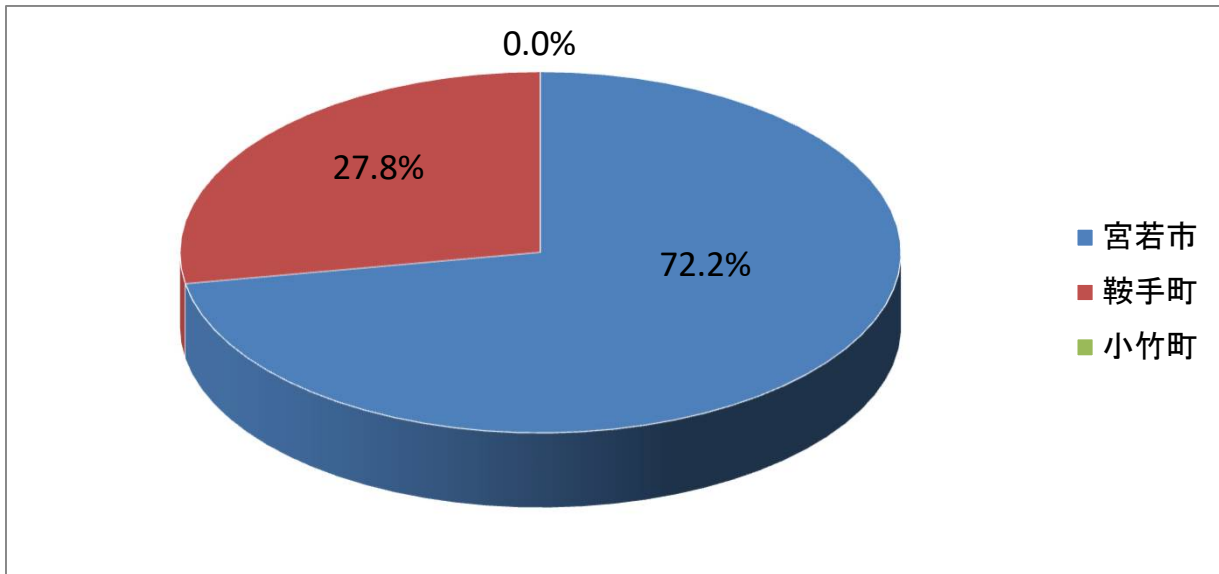

1 3. 市・町別火災損害額

| | 損害額 | % |
|-----|--------|-------|
| 宮若市 | 1,753 | 8.4% |
| 鞍手町 | 19,041 | 91.6% |
| 小竹町 | 0 | 0.0% |
| 合計 | 20,794 | 100% |

(単位：千円)

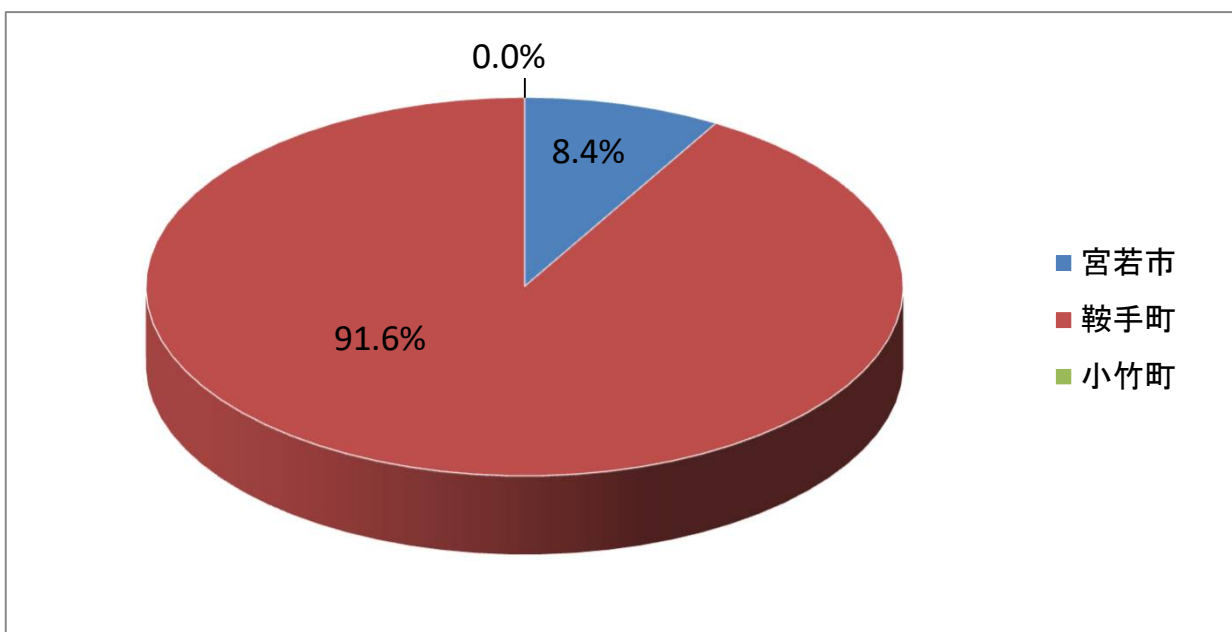

1 4. 建物火災初期消火活動調べ

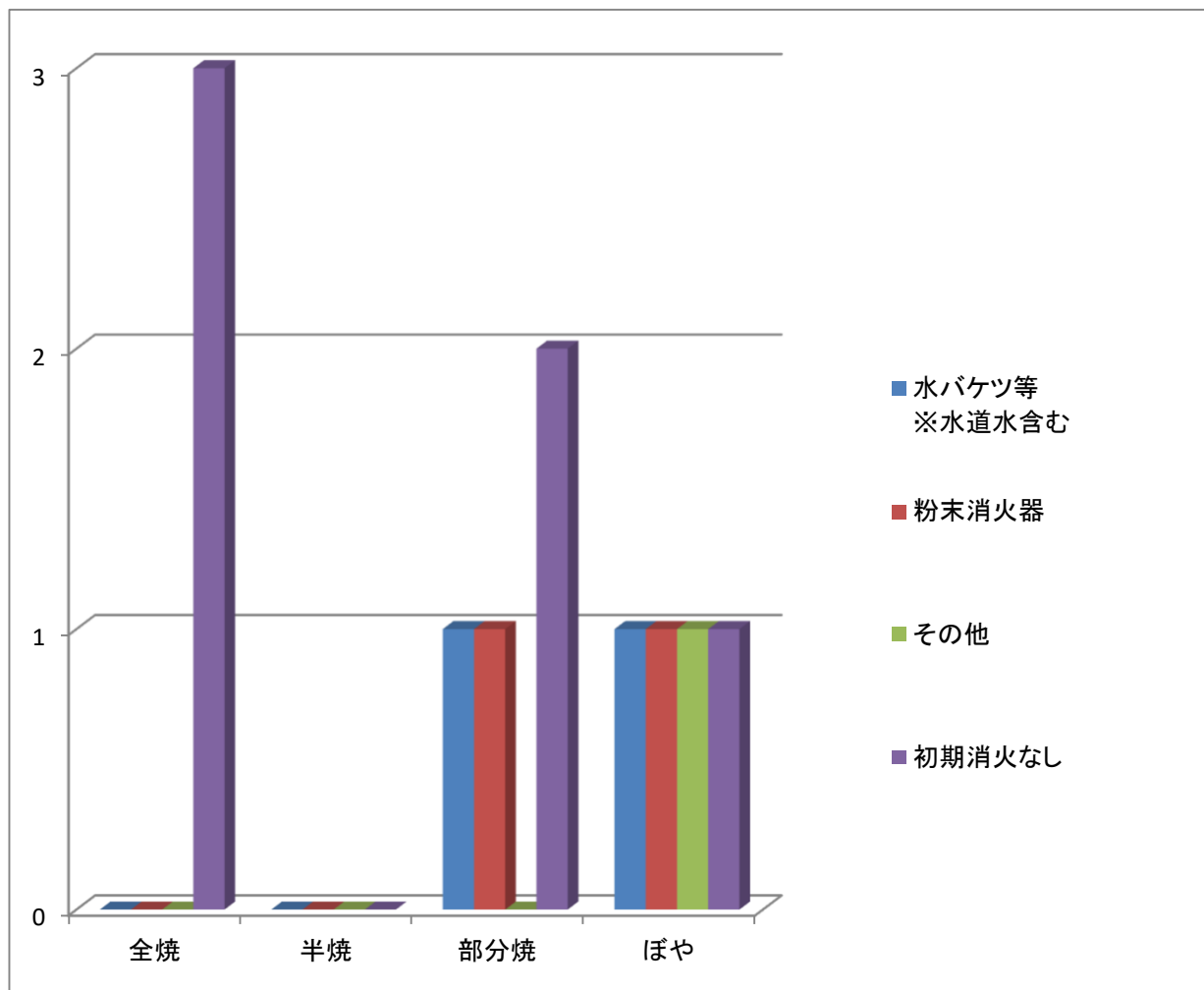

| | 全 焼 | 半 焼 | 部 分 焼 | ぼ や | 合 計 |
|-----------------|-----|-----|-------|-----|-----|
| 水バケツ等 ※水道水含む | 0 | 0 | 1 | 1 | 2 |
| 粉末消火器 | 0 | 0 | 1 | 1 | 2 |
| そ の 他 | 0 | 0 | 0 | 1 | 1 |
| 初期消火なし | 3 | 0 | 2 | 1 | 6 |
| 合 計 | 3 | 0 | 4 | 4 | 11 |

建物火災件数11件（爆発火災除く）の内、初期消火が実施されたのは5件で、ぼや火災にとどまったのはその内の3件である。

これに対し、初期消火が実施されなかった建物火災の6件は、全焼3件、半焼0件、部分焼2件、ぼや1件となっている。

1 5. 覚知別建物火災件数

| | 火災件数 | % |
|--------------|------|-------|
| 119(加入電話から) | 0 | 0.0% |
| 119(携帯電話から) | 7 | 63.6% |
| 119(IP電話から) | 1 | 9.1% |
| 加入電話(固定電話から) | 0 | 0.0% |
| 加入電話(携帯電話から) | 1 | 9.1% |
| 事後聞知 | 2 | 18.2% |
| その他 | 0 | 0.0% |
| 合計 | 11 | 100% |

(単位：件)

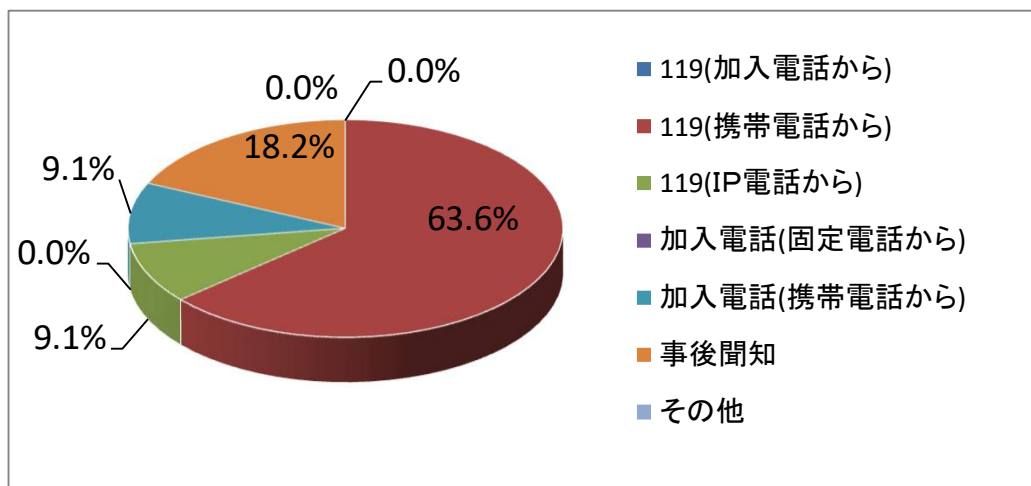

1 6. 主として使用した水利調べ

| | 火災件数 | % |
|--------|------|-------|
| 消火栓 | 4 | 22.2% |
| 防火水槽 | 0 | 0.0% |
| 池・溝 | 0 | 0.0% |
| 積載水 | 5 | 27.8% |
| その他の水利 | 0 | 0.0% |
| 使用なし | 9 | 50.0% |
| 合計 | 18 | 100% |

(単位：件)

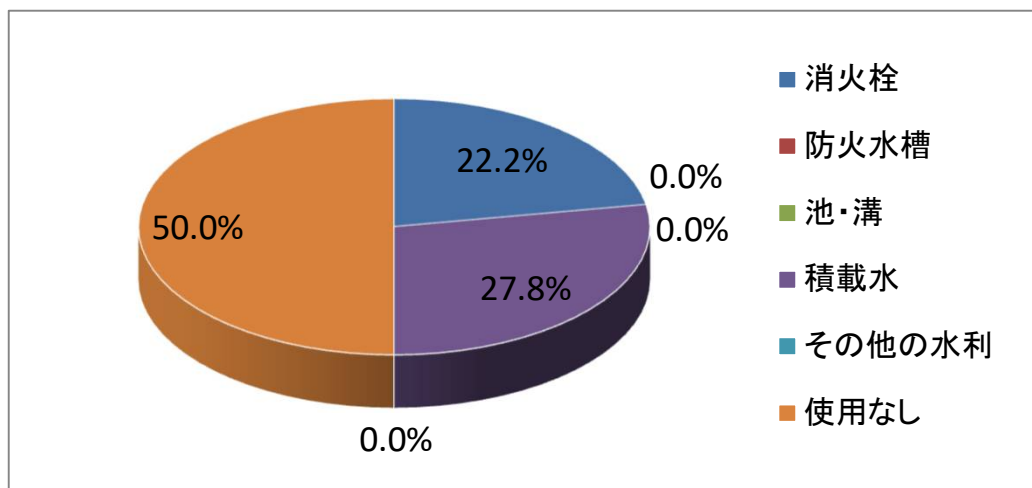

17. 月別出動人員及び出動車両(放水車両)

| 区分 月別 | 火災 件数 | 出 動 人 員 | | | | | 出 動 車 両 | | | | | 放水 車両 |
|----------|----------|---------|-----|-----|-----|-----|---------|-----|-----|-----|-----|----------|
| | | 建 物 | 林 野 | 車 両 | その他 | 合 計 | 建 物 | 林 野 | 車 両 | その他 | 合 計 | |
| 1月 | 1 | 16 | 0 | 0 | 0 | 16 | 5 | 0 | 0 | 0 | 5 | 1 |
| 2月 | 1 | 6 | 0 | 0 | 0 | 6 | 2 | 0 | 0 | 0 | 2 | 0 |
| 3月 | 2 | 26 | 0 | 0 | 0 | 26 | 8 | 0 | 0 | 0 | 8 | 3 |
| 4月 | 3 | 22 | 0 | 16 | 0 | 38 | 7 | 0 | 5 | 0 | 12 | 0 |
| 5月 | 0 | 0 | 0 | 0 | 0 | 0 | 0 | 0 | 0 | 0 | 0 | 0 |
| 6月 | 0 | 0 | 0 | 0 | 0 | 0 | 0 | 0 | 0 | 0 | 0 | 0 |
| 7月 | 0 | 0 | 0 | 0 | 0 | 0 | 0 | 0 | 0 | 0 | 0 | 0 |
| 8月 | 4 | 31 | 0 | 0 | 18 | 49 | 10 | 0 | 0 | 6 | 16 | 6 |
| 9月 | 4 | 12 | 0 | 12 | 12 | 36 | 4 | 0 | 4 | 4 | 12 | 2 |
| 10月 | 0 | 0 | 0 | 0 | 0 | 0 | 0 | 0 | 0 | 0 | 0 | 0 |
| 11月 | 1 | 20 | 0 | 0 | 0 | 20 | 7 | 0 | 0 | 0 | 7 | 2 |
| 12月 | 2 | 0 | 0 | 6 | 3 | 9 | 0 | 0 | 2 | 1 | 3 | 0 |
| 合 計 | 18 | 133 | 0 | 34 | 33 | 200 | 43 | 0 | 11 | 11 | 65 | 14 |
| 宮若市 | 13 | 76 | 0 | 34 | 33 | 143 | 25 | 0 | 11 | 11 | 47 | 8 |
| 鞍手町 | 5 | 57 | 0 | 0 | 0 | 57 | 18 | 0 | 0 | 0 | 18 | 6 |
| 小竹町 | 0 | 0 | 0 | 0 | 0 | 0 | 0 | 0 | 0 | 0 | 0 | 0 |

救急編

1. 救急概要

(1) 救急出動件数

令和6年中における救急出動件数は3,266件であり、前年に比べて31件の減少となっている。

種別ごとに分類すると、急病が2,082件（前年比63件減少）、一般負傷が474件（前年比増減なし）、転院搬送が401件（前年比57件増加）、交通事故が177件（前年比14件減少）、火災が34件（前年比8件減少）、労働災害が41件（前年比4件増加）、自損行為が26件（前年比3件減少）、運動競技が12件（前年比5件減少）、加害が9件（前年比1件減少）、その他が3件（前年比1件減少）、水難が6件（前年比2件増加）、自然災害が1件（前年比1件増加）となっている。

(2) 傷病程度別搬送状況

傷病程度別の搬送状況は、軽症が744件（前年比76件減少）中等症が2,014件（前年比15件増加）、重症が192件（前年比40件増加）、死亡が52件（前年比4件減少）となっている。

(3) 年齢別搬送状況

年齢別搬送人員では、高齢者（65歳以上）が2,118件（前年比増減なし）、成人（18歳以上～65歳未満）が706件（前年比23件増加）、少年（7歳以上～18歳未満）が85件（前年比21件減少）、乳幼児（生後29日以上～7歳未満）が93件（前年比26件減少）、新生児（28日以内）が0件（前年比1件減少）となっている。

2. 最近5か年の救急概要

| 区 分 | | 令和2年 | 令和3年 | 令和4年 | 令和5年 | 令和6年 | |
|------------------|-------------|-------|-------|-------|-------|-------|-----|
| 救急出場件数 | | 2,605 | 2,683 | 3,078 | 3,297 | 3,266 | |
| 搬送件数 | | 2,402 | 2,487 | 2,743 | 3,000 | 2,986 | |
| 不搬送件数 | | 203 | 196 | 335 | 297 | 280 | |
| 搬送人員 | | 2,412 | 2,506 | 2,757 | 3,027 | 3,002 | |
| 1日当たりの出場件数 | | 7 | 7 | 8 | 9 | 8 | |
| 1か月当たりの出場件数 | | 217 | 224 | 257 | 275 | 272 | |
| 出 場 件 数 | 火 災 | 42 | 22 | 45 | 42 | 34 | |
| | 自然災害 | 0 | 0 | 0 | 0 | 1 | |
| | 水 難 | 4 | 1 | 1 | 4 | 6 | |
| | 交通事故 | 124 | 173 | 166 | 191 | 177 | |
| | 労働災害 | 41 | 25 | 39 | 37 | 41 | |
| | 運動競技 | 16 | 8 | 17 | 17 | 12 | |
| | 一般負傷 | 395 | 425 | 444 | 474 | 474 | |
| | 加 害 | 7 | 13 | 7 | 10 | 9 | |
| | 自損行為 | 23 | 26 | 29 | 29 | 26 | |
| | 急 病 | 1,650 | 1,680 | 1,992 | 2,145 | 2,082 | |
| 内 訳 | そ の 他 | 転院搬送 | 300 | 303 | 332 | 344 | 401 |
| | | 医師搬送 | 0 | 0 | 0 | 0 | 0 |
| | | 資機材等 | 0 | 0 | 0 | 0 | 0 |
| | | その他 | 3 | 7 | 6 | 4 | 3 |
| 搬 送 人 員 | 死 亡 | 46 | 62 | 48 | 56 | 52 | |
| | 重 症 | 158 | 148 | 148 | 152 | 192 | |
| | 中等症 | 1,523 | 1,594 | 1,787 | 1,999 | 2,014 | |
| | 軽 症 | 685 | 702 | 774 | 820 | 744 | |

3. 最近5か年の救急隊別救急出動件数調べ

| 救急隊別 年別 | 宮田 救急隊 | 鞍手 救急隊 | 小竹 救急隊 | 若宮 救急隊 | 合計 | 高速 | 管外 |
|------------|-----------|-----------|-----------|-----------|-------|----|----|
| 令和2年 | 944 | 744 | 387 | 530 | 2,605 | 41 | 0 |
| 令和3年 | 1,013 | 743 | 365 | 562 | 2,683 | 30 | 2 |
| 令和4年 | 1,125 | 821 | 471 | 661 | 3,078 | 33 | 0 |
| 令和5年 | 1,211 | 906 | 477 | 703 | 3,297 | 44 | 1 |
| 令和6年 | 1,219 | 900 | 460 | 687 | 3,266 | 44 | 2 |

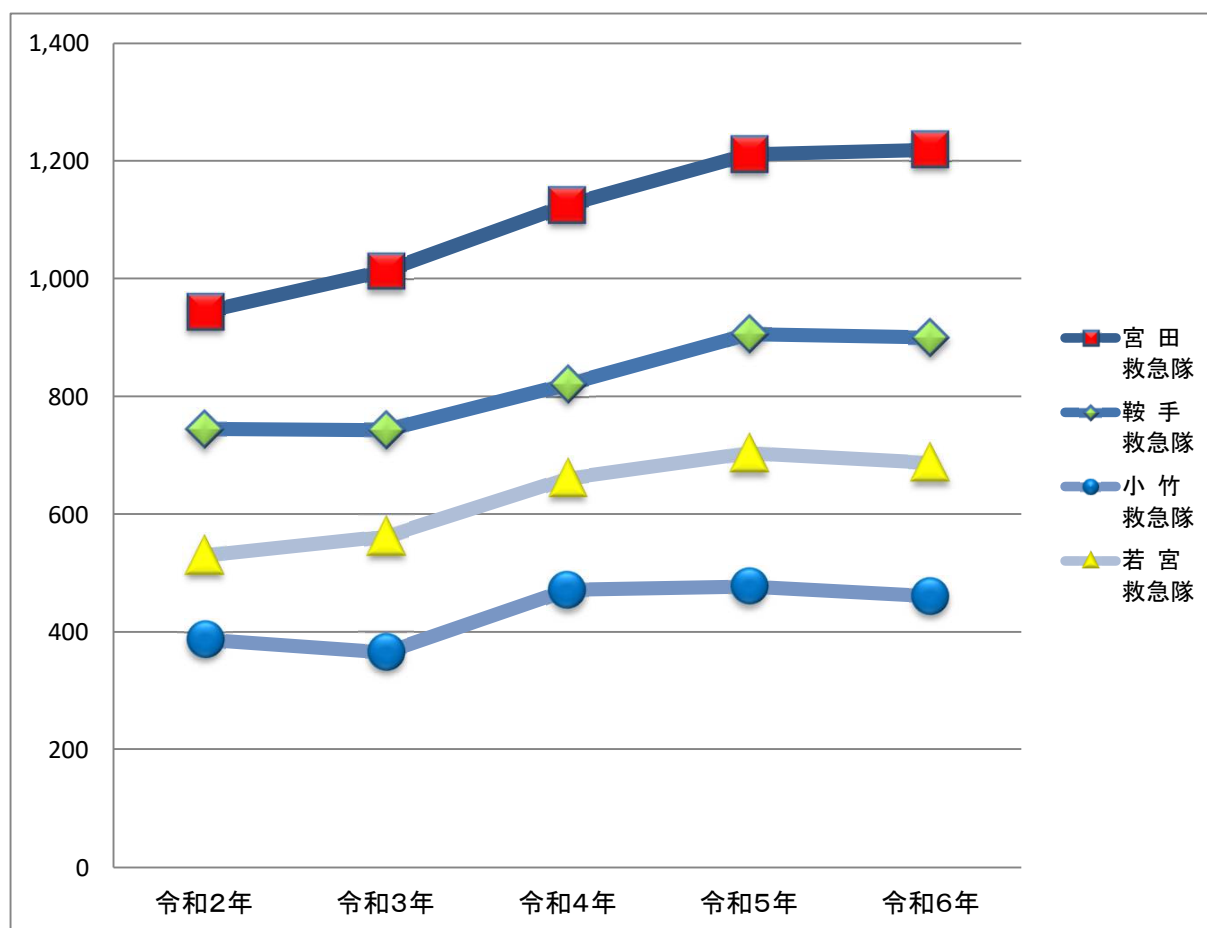

4. 出動先別（市・町別）救急出動件数調べ

| 市・町名 | | 宮若市 | 鞍手町 | 小竹町 | 高速道路 管轄外等 | 合計 |
|-------|------|-------|-----|-----|--------------|-------|
| 事故種別等 | 火災 | 22 | 8 | 2 | 2 | 34 |
| | 自然災害 | 0 | 1 | 0 | 0 | 1 |
| | 水難 | 4 | 1 | 0 | 1 | 6 |
| | 交通事故 | 92 | 38 | 24 | 23 | 177 |
| | 労働災害 | 28 | 7 | 6 | 0 | 41 |
| | 運動競技 | 7 | 4 | 1 | 0 | 12 |
| | 一般負傷 | 234 | 149 | 89 | 2 | 474 |
| | 加害 | 4 | 5 | 0 | 0 | 9 |
| | 自損行為 | 12 | 10 | 4 | 0 | 26 |
| | 急病 | 1,140 | 632 | 292 | 18 | 2,082 |
| その他 | 転院搬送 | 236 | 126 | 39 | 0 | 401 |
| | 医師搬送 | 0 | 0 | 0 | 0 | 0 |
| | 資機材等 | 0 | 0 | 0 | 0 | 0 |
| | その他 | 0 | 2 | 1 | 0 | 3 |
| 合計 | | 1,779 | 983 | 458 | 46 | 3,266 |

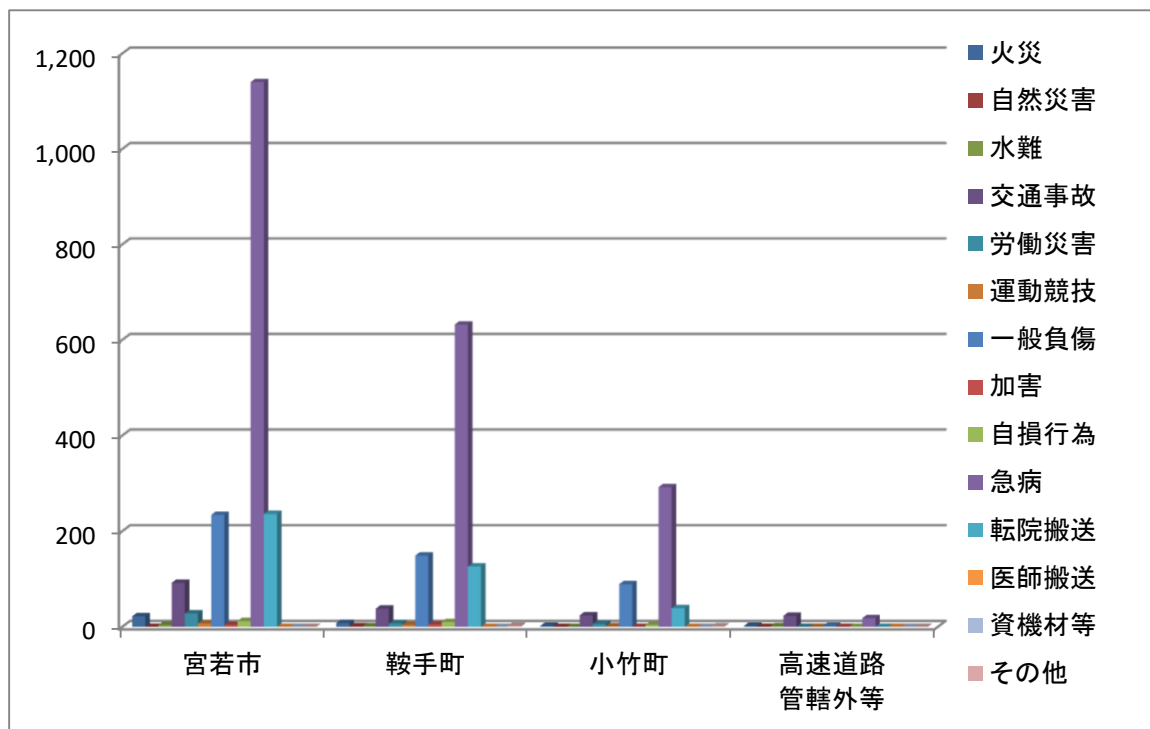

5. 出動先別（市・町別）月別救急出動件数調べ

| 市・町名 月別 | 宮若市 | 鞍手町 | 小竹町 | 管轄外 | 高速 | 合計 |
|------------|-------|-----|-----|-----|----|-------|
| 1月 | 152 | 69 | 37 | 0 | 0 | 258 |
| 2月 | 131 | 80 | 35 | 0 | 7 | 253 |
| 3月 | 129 | 87 | 36 | 1 | 2 | 255 |
| 4月 | 135 | 57 | 42 | 0 | 0 | 234 |
| 5月 | 161 | 90 | 41 | 0 | 5 | 297 |
| 6月 | 144 | 68 | 30 | 0 | 2 | 244 |
| 7月 | 183 | 115 | 46 | 0 | 4 | 348 |
| 8月 | 173 | 93 | 44 | 0 | 5 | 315 |
| 9月 | 153 | 69 | 25 | 0 | 4 | 251 |
| 10月 | 132 | 78 | 32 | 0 | 3 | 245 |
| 11月 | 121 | 79 | 53 | 0 | 10 | 263 |
| 12月 | 165 | 98 | 37 | 1 | 2 | 303 |
| 合計 | 1,779 | 983 | 458 | 2 | 44 | 3,266 |

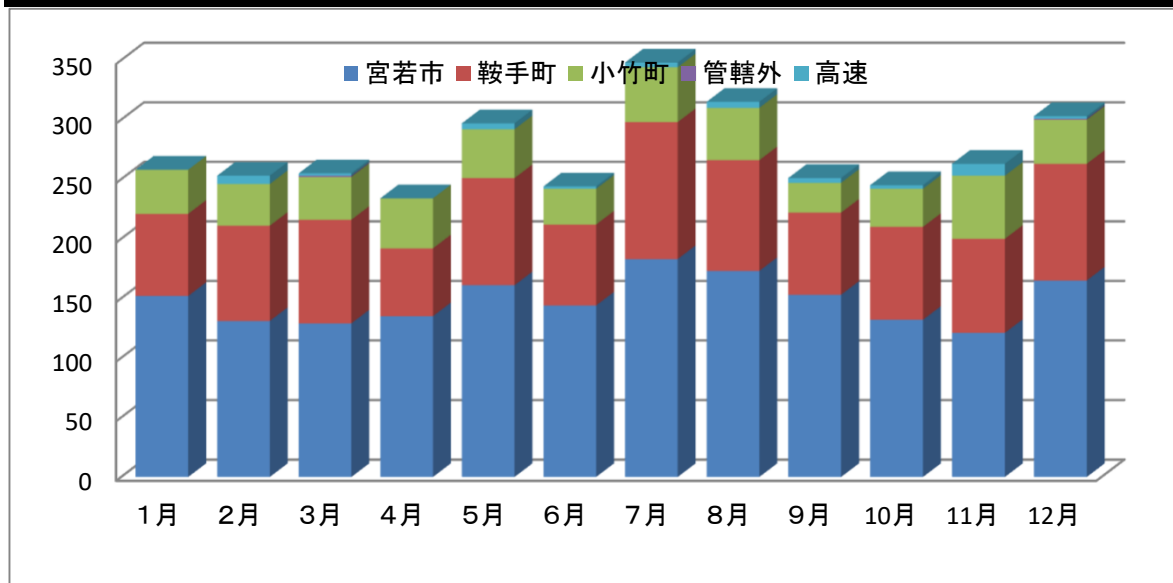

6. 月別救急出動件数調べ

| 事故種別等 | 月別 | | | | | | | | | | | | 合計 | |
|-------|------|-----|-----|-----|-----|-----|-----|-----|-----|-----|-----|-----|-------|-----|
| | 1月 | 2月 | 3月 | 4月 | 5月 | 6月 | 7月 | 8月 | 9月 | 10月 | 11月 | 12月 | | |
| 火災 | 1 | 1 | 3 | 4 | 4 | 0 | 3 | 4 | 7 | 3 | 2 | 2 | 34 | |
| 自然災害 | 0 | 0 | 0 | 0 | 0 | 0 | 1 | 0 | 0 | 0 | 0 | 0 | 1 | |
| 水難 | 0 | 0 | 1 | 1 | 2 | 0 | 0 | 0 | 1 | 0 | 1 | 0 | 6 | |
| 交通事故 | 11 | 13 | 9 | 9 | 23 | 16 | 14 | 11 | 9 | 21 | 29 | 12 | 177 | |
| 労働災害 | 1 | 1 | 1 | 3 | 6 | 7 | 6 | 7 | 4 | 3 | 0 | 2 | 41 | |
| 運動競技 | 0 | 0 | 1 | 1 | 1 | 3 | 0 | 2 | 2 | 0 | 1 | 1 | 12 | |
| 一般負傷 | 48 | 41 | 45 | 34 | 33 | 34 | 42 | 39 | 32 | 37 | 43 | 46 | 474 | |
| 加害 | 0 | 0 | 1 | 0 | 2 | 1 | 0 | 0 | 3 | 2 | 0 | 0 | 9 | |
| 自損行為 | 3 | 2 | 1 | 3 | 2 | 2 | 2 | 3 | 3 | 2 | 1 | 2 | 26 | |
| 急病 | 171 | 166 | 165 | 160 | 178 | 146 | 234 | 206 | 154 | 140 | 154 | 208 | 2,082 | |
| その他の | 転院搬送 | 22 | 28 | 28 | 19 | 46 | 35 | 46 | 43 | 35 | 37 | 32 | 30 | 401 |
| | 医師搬送 | 0 | 0 | 0 | 0 | 0 | 0 | 0 | 0 | 0 | 0 | 0 | 0 | |
| | 資機材等 | 0 | 0 | 0 | 0 | 0 | 0 | 0 | 0 | 0 | 0 | 0 | 0 | |
| | その他 | 1 | 1 | 0 | 0 | 0 | 0 | 0 | 0 | 1 | 0 | 0 | 0 | 3 |
| 合計 | 258 | 253 | 255 | 234 | 297 | 244 | 348 | 315 | 251 | 245 | 263 | 303 | 3,266 | |

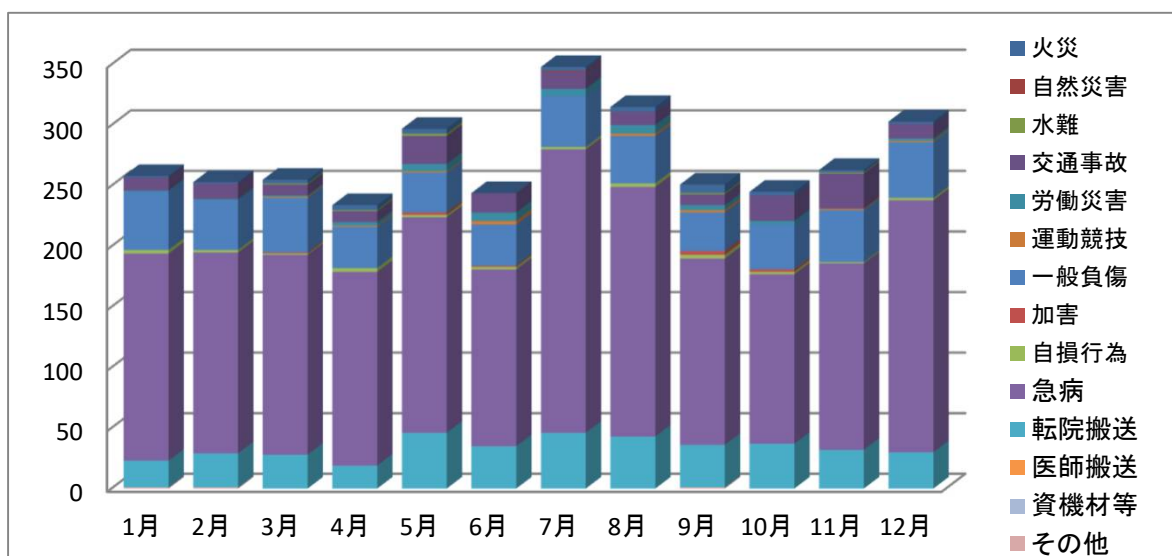

7. 曜日別救急出動件数調べ

| 事故種別等 | | 曜日 | | | | | | | 合計 |
|-------|------|-----|-----|-----|-----|-----|-----|-----|-------|
| | | 月 | 火 | 水 | 木 | 金 | 土 | 日 | |
| 火災 | | 5 | 5 | 3 | 9 | 4 | 6 | 2 | 34 |
| 自然災害 | | 0 | 1 | 0 | 0 | 0 | 0 | 0 | 1 |
| 水難 | | 0 | 2 | 1 | 0 | 1 | 2 | 0 | 6 |
| 交通事故 | | 30 | 27 | 23 | 30 | 13 | 31 | 23 | 177 |
| 労働災害 | | 6 | 5 | 10 | 8 | 3 | 7 | 2 | 41 |
| 運動競技 | | 1 | 1 | 0 | 2 | 1 | 3 | 4 | 12 |
| 一般負傷 | | 69 | 64 | 60 | 64 | 58 | 79 | 80 | 474 |
| 加害 | | 0 | 2 | 1 | 2 | 1 | 2 | 1 | 9 |
| 自損行為 | | 2 | 4 | 2 | 8 | 1 | 5 | 4 | 26 |
| 急病 | | 333 | 291 | 315 | 285 | 274 | 277 | 307 | 2,082 |
| その他 | 転院搬送 | 72 | 61 | 55 | 73 | 62 | 55 | 23 | 401 |
| | 医師搬送 | 0 | 0 | 0 | 0 | 0 | 0 | 0 | 0 |
| | 資機材等 | 0 | 0 | 0 | 0 | 0 | 0 | 0 | 0 |
| | その他 | 1 | 0 | 1 | 0 | 0 | 0 | 1 | 3 |
| 合計 | | 519 | 463 | 471 | 481 | 418 | 467 | 447 | 3,266 |

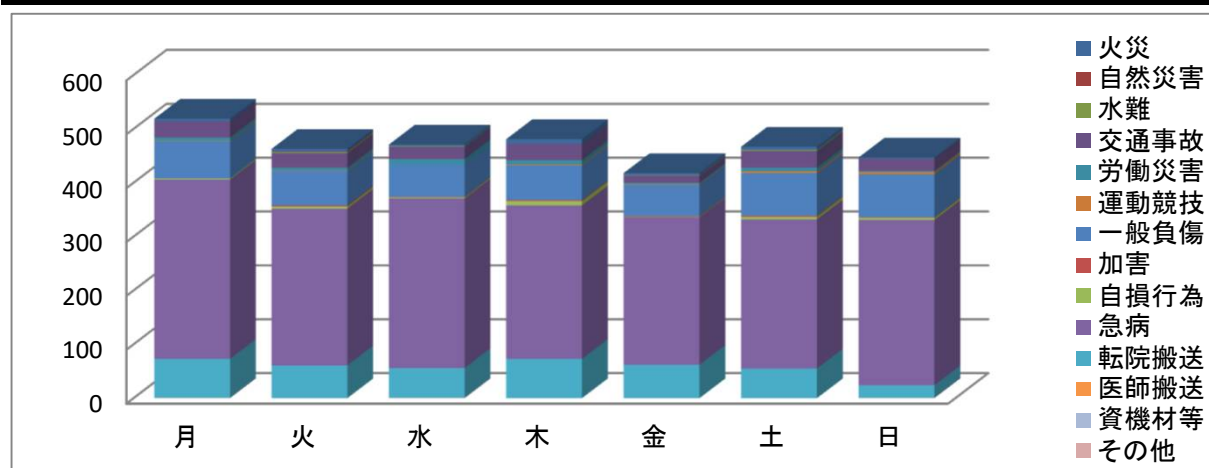

8. 時間別救急出動件数調べ

| 時間区分 事故種別等 | | 0 | 2 | 4 | 6 | 8 | 10 | 12 | 14 | 16 | 18 | 20 | 22 | 合計 |
|---------------|------|--------|--------|--------|--------|---------|---------|---------|---------|---------|---------|---------|---------|-------|
| | | ~ 2 | ~ 4 | ~ 6 | ~ 8 | ~ 10 | ~ 12 | ~ 14 | ~ 16 | ~ 18 | ~ 20 | ~ 22 | ~ 24 | |
| 火災 | | 1 | 2 | 0 | 3 | 5 | 4 | 2 | 3 | 4 | 6 | 2 | 2 | 34 |
| 自然災害 | | 0 | 0 | 0 | 0 | 0 | 0 | 0 | 1 | 0 | 0 | 0 | 0 | 1 |
| 水難 | | 0 | 0 | 0 | 0 | 4 | 2 | 0 | 0 | 0 | 0 | 0 | 0 | 6 |
| 交通事故 | | 1 | 5 | 2 | 8 | 28 | 17 | 30 | 27 | 22 | 18 | 10 | 9 | 177 |
| 労働災害 | | 3 | 1 | 1 | 1 | 9 | 7 | 3 | 9 | 2 | 4 | 0 | 1 | 41 |
| 運動競技 | | 0 | 0 | 0 | 0 | 0 | 6 | 2 | 3 | 0 | 1 | 0 | 0 | 12 |
| 一般負傷 | | 23 | 10 | 19 | 24 | 72 | 52 | 66 | 45 | 63 | 36 | 34 | 30 | 474 |
| 加害 | | 2 | 3 | 0 | 0 | 1 | 0 | 0 | 0 | 1 | 0 | 1 | 1 | 9 |
| 自損行為 | | 3 | 2 | 4 | 0 | 0 | 1 | 2 | 3 | 5 | 1 | 4 | 1 | 26 |
| 急病 | | 119 | 91 | 77 | 160 | 261 | 249 | 224 | 199 | 213 | 209 | 155 | 125 | 2,082 |
| その他 | 転院搬送 | 6 | 2 | 2 | 4 | 55 | 100 | 82 | 56 | 53 | 19 | 13 | 9 | 401 |
| | 医師搬送 | 0 | 0 | 0 | 0 | 0 | 0 | 0 | 0 | 0 | 0 | 0 | 0 | 0 |
| | 資機材等 | 0 | 0 | 0 | 0 | 0 | 0 | 0 | 0 | 0 | 0 | 0 | 0 | 0 |
| | その他 | 0 | 0 | 0 | 0 | 1 | 0 | 0 | 1 | 0 | 0 | 0 | 1 | 3 |
| 合計 | | 158 | 116 | 105 | 200 | 436 | 438 | 411 | 347 | 363 | 294 | 219 | 179 | 3,266 |

9. 覚知別救急出動件数調べ

| 覚知別 事故種別等 | 119 | | | 加入電話 | 警察電話 | 駆付通報 | その他 | 合計 | |
|--------------|------|-------|-----|------|------|------|-----|-------|-----|
| | (IP) | (携) | (加) | | | | | | |
| 火災 | 4 | 20 | 3 | 6 | 0 | 0 | 1 | 34 | |
| 自然災害 | 0 | 1 | 0 | 0 | 0 | 0 | 0 | 1 | |
| 水難 | 1 | 4 | 1 | 0 | 0 | 0 | 0 | 6 | |
| 交通事故 | 3 | 157 | 4 | 7 | 1 | 0 | 5 | 177 | |
| 労働災害 | 8 | 32 | 1 | 0 | 0 | 0 | 0 | 41 | |
| 運動競技 | 0 | 12 | 0 | 0 | 0 | 0 | 0 | 12 | |
| 一般負傷 | 109 | 287 | 65 | 11 | 0 | 1 | 1 | 474 | |
| 加害 | 1 | 7 | 0 | 1 | 0 | 0 | 0 | 9 | |
| 自損行為 | 1 | 22 | 1 | 2 | 0 | 0 | 0 | 26 | |
| 急病 | 473 | 1,220 | 339 | 31 | 0 | 10 | 9 | 2,082 | |
| その他の | 転院搬送 | 199 | 6 | 193 | 2 | 0 | 0 | 1 | 401 |
| | 医師搬送 | 0 | 0 | 0 | 0 | 0 | 0 | 0 | 0 |
| | 資機材等 | 0 | 0 | 0 | 0 | 0 | 0 | 0 | 0 |
| | その他 | 1 | 2 | 0 | 0 | 0 | 0 | 0 | 3 |
| 合計 | 800 | 1,770 | 607 | 60 | 1 | 11 | 17 | 3,266 | |

10. 救急隊別搬送人員調べ

| 救急隊別 事故種別等 | 宮田 救急隊 | 鞍手 救急隊 | 小竹 救急隊 | 若宮 救急隊 | 合計 |
|---------------|-----------|-----------|-----------|-----------|-------|
| 火災 | 1 | 1 | 0 | 1 | 3 |
| 自然災害 | 0 | 0 | 0 | 0 | 0 |
| 水難 | 0 | 0 | 0 | 0 | 0 |
| 交通事故 | 73 | 29 | 17 | 44 | 163 |
| 労働災害 | 15 | 6 | 6 | 14 | 41 |
| 運動競技 | 6 | 2 | 1 | 3 | 12 |
| 一般負傷 | 146 | 136 | 82 | 81 | 445 |
| 加害 | 3 | 2 | 0 | 2 | 7 |
| 自損行為 | 5 | 4 | 2 | 3 | 14 |
| 急病 | 675 | 526 | 274 | 441 | 1,916 |
| その他 | 184 | 116 | 36 | 65 | 401 |
| 合計 | 1,108 | 822 | 418 | 654 | 3,002 |
| 死亡 | 16 | 10 | 11 | 15 | 52 |
| 重症 | 68 | 51 | 39 | 34 | 192 |
| 中等症 | 758 | 565 | 272 | 419 | 2,014 |
| 軽症 | 266 | 196 | 96 | 186 | 744 |
| 男性 | 587 | 404 | 212 | 325 | 1,528 |
| 女性 | 521 | 418 | 206 | 329 | 1,474 |

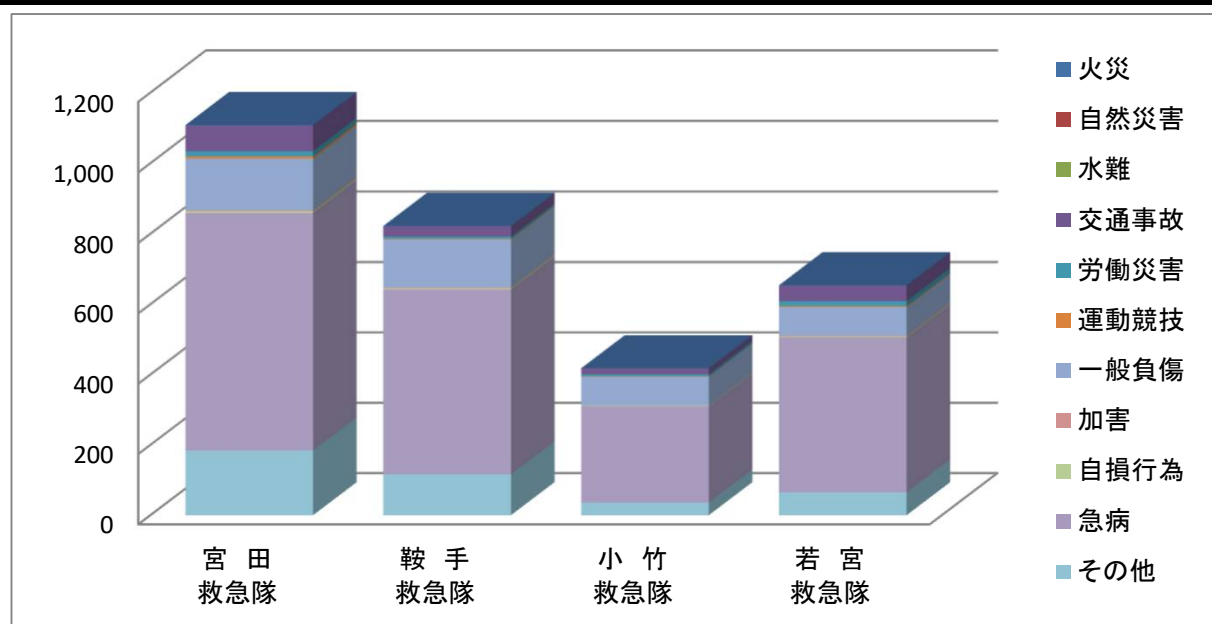

1 1. 救急隊別不搬送件数調べ

| 救急隊別 事故種別等 | | 宮 田 | 鞍 手 | 小 竹 | 若 宮 | 合 計 |
|---------------|------|-------|-------|-------|-------|-----|
| | | 救 急 隊 | 救 急 隊 | 救 急 隊 | 救 急 隊 | |
| 火 災 | | 26 | 2 | 2 | 1 | 31 |
| 自 然 災 害 | | 0 | 1 | 0 | 0 | 1 |
| 水 難 | | 2 | 2 | 0 | 2 | 6 |
| 交 通 事 故 | | 20 | 5 | 1 | 3 | 29 |
| 労 働 災 害 | | 0 | 0 | 0 | 0 | 0 |
| 運 動 競 技 | | 0 | 0 | 0 | 0 | 0 |
| 一 般 負 傷 | | 12 | 6 | 8 | 4 | 30 |
| 加 害 | | 0 | 2 | 0 | 0 | 2 |
| 自 損 行 為 | | 3 | 5 | 2 | 2 | 12 |
| 急 病 | | 55 | 55 | 31 | 25 | 166 |
| そ の 他 | 転院搬送 | 0 | 0 | 0 | 1 | 1 |
| | 医師搬送 | 0 | 0 | 0 | 0 | 0 |
| | 資機材等 | 0 | 0 | 0 | 0 | 0 |
| | その他 | 0 | 1 | 1 | 0 | 2 |
| 合 計 | | 118 | 79 | 45 | 38 | 280 |

1 2. 月別搬送人員調べ

| 月別 事故種別等 | 1月 | 2月 | 3月 | 4月 | 5月 | 6月 | 7月 | 8月 | 9月 | 10月 | 11月 | 12月 | 合計 |
|-------------|-----|-----|-----|-----|-----|-----|-----|-----|-----|-----|-----|-----|-------|
| 火災 | 0 | 1 | 0 | 0 | 0 | 0 | 0 | 1 | 0 | 0 | 0 | 1 | 3 |
| 自然災害 | 0 | 0 | 0 | 0 | 0 | 0 | 0 | 0 | 0 | 0 | 0 | 0 | 0 |
| 水難 | 0 | 0 | 0 | 0 | 0 | 0 | 0 | 0 | 0 | 0 | 0 | 0 | 0 |
| 交通事故 | 11 | 13 | 8 | 10 | 19 | 12 | 12 | 10 | 10 | 20 | 26 | 12 | 163 |
| 労働災害 | 1 | 1 | 1 | 3 | 6 | 7 | 6 | 7 | 4 | 3 | 0 | 2 | 41 |
| 運動競技 | 0 | 0 | 1 | 1 | 1 | 3 | 0 | 2 | 2 | 0 | 1 | 1 | 12 |
| 一般負傷 | 46 | 39 | 40 | 32 | 32 | 32 | 41 | 39 | 29 | 35 | 38 | 42 | 445 |
| 加害 | 0 | 0 | 1 | 0 | 2 | 1 | 0 | 0 | 1 | 2 | 0 | 0 | 7 |
| 自損行為 | 1 | 1 | 0 | 2 | 2 | 1 | 0 | 1 | 2 | 2 | 0 | 2 | 14 |
| 急病 | 157 | 155 | 146 | 151 | 164 | 138 | 218 | 189 | 143 | 134 | 146 | 175 | 1,916 |
| その他 | 22 | 28 | 28 | 19 | 46 | 34 | 46 | 43 | 36 | 37 | 32 | 30 | 401 |
| 合計 | 238 | 238 | 225 | 218 | 272 | 228 | 323 | 292 | 227 | 233 | 243 | 265 | 3,002 |

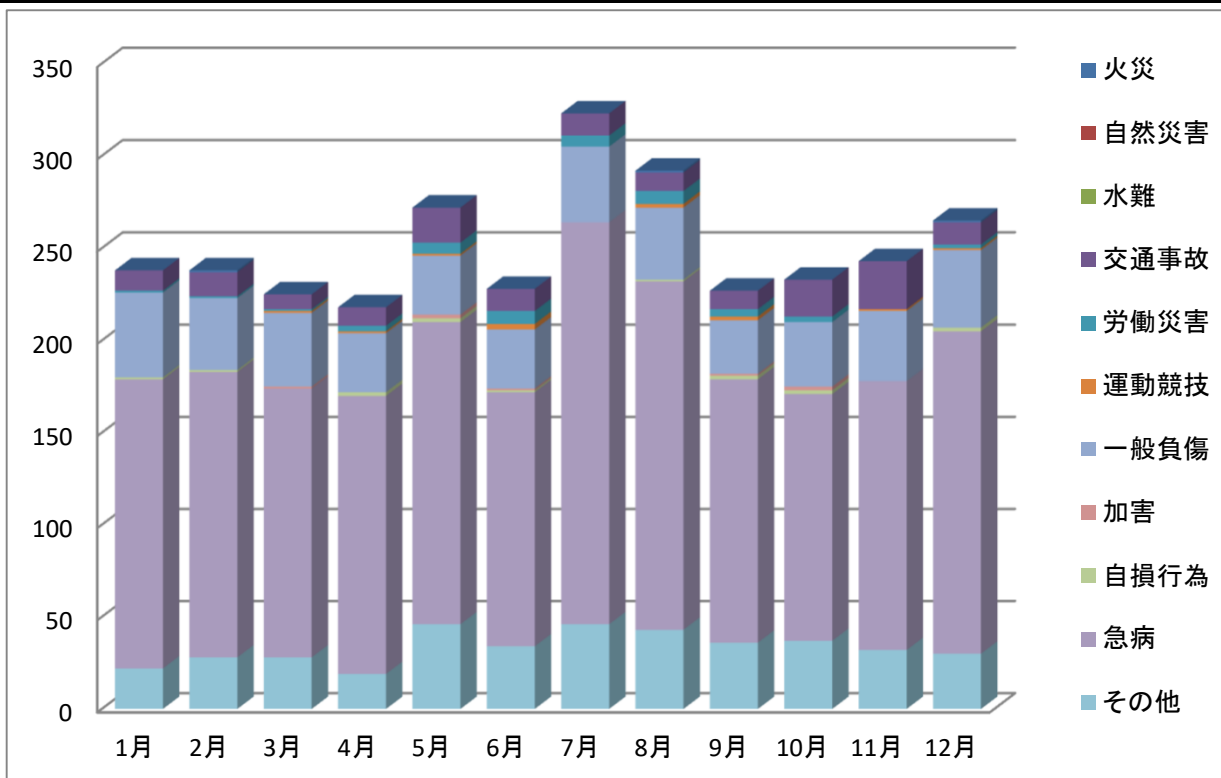

1 3. 曜日別搬送人員調べ

| 曜日 事故種別等 | 月 | 火 | 水 | 木 | 金 | 土 | 日 | 合 計 |
|-------------|-----|-----|-----|-----|-----|-----|-----|-------|
| 火 災 | 1 | 1 | 0 | 0 | 0 | 0 | 1 | 3 |
| 自然災害 | 0 | 0 | 0 | 0 | 0 | 0 | 0 | 0 |
| 水 難 | 0 | 0 | 0 | 0 | 0 | 0 | 0 | 0 |
| 交通事故 | 29 | 26 | 22 | 24 | 9 | 31 | 22 | 163 |
| 労働災害 | 6 | 5 | 10 | 8 | 3 | 7 | 2 | 41 |
| 運動競技 | 1 | 1 | 0 | 2 | 1 | 3 | 4 | 12 |
| 一般負傷 | 63 | 62 | 56 | 62 | 49 | 77 | 76 | 445 |
| 加 害 | 0 | 1 | 0 | 2 | 1 | 2 | 1 | 7 |
| 自損行為 | 0 | 0 | 2 | 5 | 1 | 3 | 3 | 14 |
| 急 病 | 299 | 270 | 287 | 267 | 247 | 260 | 286 | 1,916 |
| そ の 他 | 73 | 61 | 55 | 73 | 61 | 55 | 23 | 401 |
| 合 計 | 472 | 427 | 432 | 443 | 372 | 438 | 418 | 3,002 |

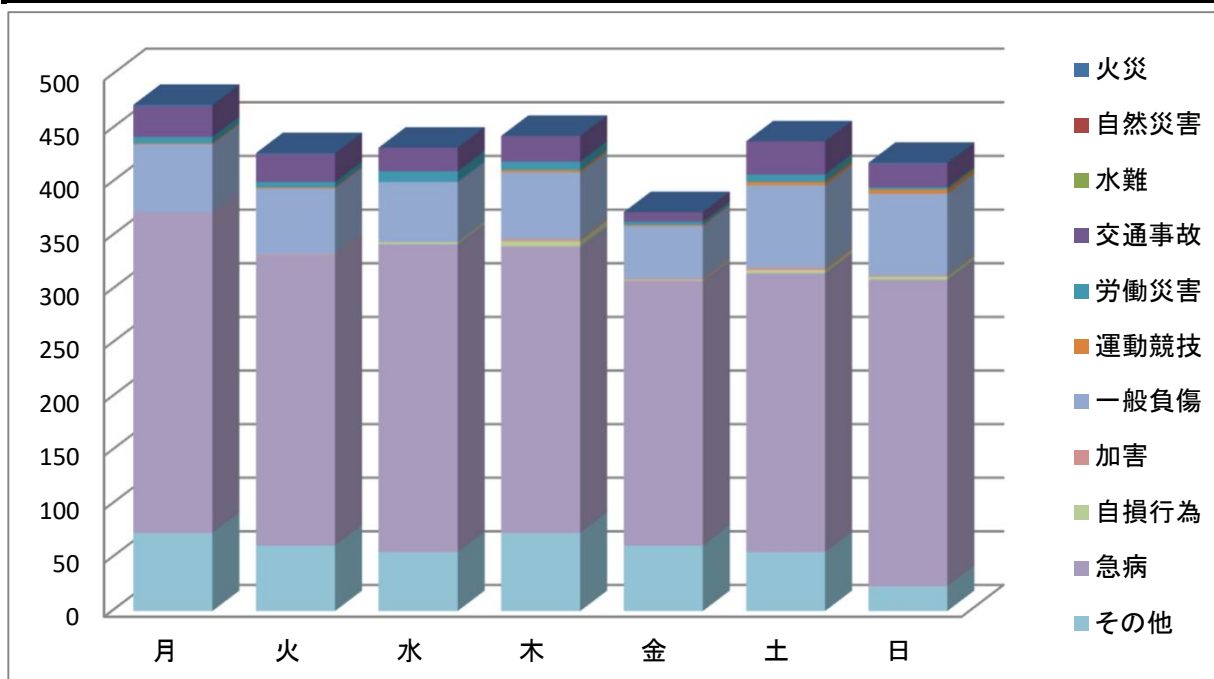

1 4. 傷病程度別男女別搬送人員調べ

| 傷病程度 事故種別等 | 死 亡 | | 重 症 | | 中 等 症 | | 軽 症 | | 合 計 | |
|---------------|-----|----|-----|----|-------|-----|-----|-----|-------|-------|
| | 男 | 女 | 男 | 女 | 男 | 女 | 男 | 女 | 男 | 女 |
| 火 災 | 0 | 0 | 1 | 0 | 1 | 0 | 1 | 0 | 3 | 0 |
| 自然災害 | 0 | 0 | 0 | 0 | 0 | 0 | 0 | 0 | 0 | 0 |
| 水 難 | 0 | 0 | 0 | 0 | 0 | 0 | 0 | 0 | 0 | 0 |
| 交通事故 | 1 | 0 | 2 | 3 | 54 | 28 | 46 | 29 | 103 | 60 |
| 労働災害 | 0 | 0 | 4 | 0 | 22 | 0 | 13 | 2 | 39 | 2 |
| 運動競技 | 0 | 0 | 0 | 0 | 7 | 0 | 5 | 0 | 12 | 0 |
| 一般負傷 | 0 | 4 | 6 | 17 | 96 | 183 | 62 | 77 | 164 | 281 |
| 加 害 | 0 | 0 | 0 | 0 | 0 | 3 | 2 | 2 | 2 | 5 |
| 自損行為 | 1 | 2 | 1 | 0 | 1 | 5 | 1 | 3 | 4 | 10 |
| 急 病 | 25 | 18 | 58 | 47 | 662 | 612 | 248 | 246 | 993 | 923 |
| その他 | 0 | 1 | 29 | 24 | 178 | 162 | 1 | 6 | 208 | 193 |
| 男女別計 合 計 | 27 | 25 | 101 | 91 | 1,021 | 993 | 379 | 365 | 1,528 | 1,474 |
| 合 計 | 52 | | 192 | | 2,014 | | 744 | | 3,002 | |

15. 事故種別年齢区分別搬送人員調べ

| 年齢区分 事故種別等 | 新生児 | 乳幼児 | 少年 | 成人 | 高齢者 | 合計 |
|---------------|-----|-----|----|-----|-------|-------|
| 火災 | 0 | 0 | 0 | 2 | 1 | 3 |
| 自然災害 | 0 | 0 | 0 | 0 | 0 | 0 |
| 水難 | 0 | 0 | 0 | 0 | 0 | 0 |
| 交通事故 | 0 | 4 | 21 | 88 | 50 | 163 |
| 労働災害 | 0 | 0 | 0 | 29 | 12 | 41 |
| 運動競技 | 0 | 0 | 10 | 1 | 1 | 12 |
| 一般負傷 | 0 | 16 | 13 | 60 | 356 | 445 |
| 加害 | 0 | 0 | 0 | 7 | 0 | 7 |
| 自損行為 | 0 | 0 | 0 | 12 | 2 | 14 |
| 急病 | 0 | 71 | 40 | 432 | 1,373 | 1,916 |
| その他 | 0 | 2 | 1 | 75 | 323 | 401 |
| 合計 | 0 | 93 | 85 | 706 | 2,118 | 3,002 |

16. 管内・管外別搬送人員調べ

| 搬送先 事故種別等 | 管内 | | | 管外 | | | | | 合計 |
|--------------|-----|-----|-----|-----|------|-----|-----|-----|-------|
| | 宮若市 | 鞍手町 | 小竹町 | 福岡市 | 北九州市 | 飯塚市 | 直方市 | その他 | |
| 火災 | 0 | 1 | 0 | 0 | 1 | 1 | 0 | 0 | 3 |
| 自然災害 | 0 | 0 | 0 | 0 | 0 | 0 | 0 | 0 | 0 |
| 水難 | 0 | 0 | 0 | 0 | 0 | 0 | 0 | 0 | 0 |
| 交通事故 | 39 | 28 | 0 | 0 | 18 | 17 | 26 | 35 | 163 |
| 労働災害 | 9 | 4 | 1 | 0 | 5 | 6 | 6 | 10 | 41 |
| 運動競技 | 0 | 1 | 0 | 1 | 2 | 1 | 2 | 5 | 12 |
| 一般負傷 | 106 | 93 | 2 | 1 | 21 | 42 | 113 | 67 | 445 |
| 加害 | 3 | 0 | 0 | 0 | 0 | 1 | 2 | 1 | 7 |
| 自損行為 | 2 | 3 | 1 | 0 | 2 | 3 | 1 | 2 | 14 |
| 急病 | 443 | 301 | 74 | 9 | 136 | 428 | 185 | 340 | 1,916 |
| その他 | 18 | 5 | 2 | 3 | 93 | 170 | 23 | 87 | 401 |
| 合計 | 620 | 436 | 80 | 14 | 278 | 669 | 358 | 547 | 3,002 |
| 死亡 | 18 | 7 | 2 | 0 | 0 | 11 | 2 | 12 | 52 |
| 重症 | 32 | 21 | 0 | 1 | 15 | 72 | 11 | 40 | 192 |
| 中等症 | 362 | 261 | 47 | 13 | 213 | 521 | 230 | 367 | 2,014 |
| 軽症 | 208 | 147 | 31 | 0 | 50 | 65 | 115 | 128 | 744 |
| 男性 | 287 | 188 | 44 | 7 | 157 | 366 | 173 | 306 | 1,528 |
| 女性 | 333 | 248 | 36 | 7 | 121 | 303 | 185 | 241 | 1,474 |

17. 救急隊の行った救急処置件数調べ

| 事故種別等 救急処置 | 急病 | 交通事故 | 一般負傷 | その他 | 合計 | |
|----------------|---------|------|-------|-------|--------|-----|
| 処置対象人員 | 1,916 | 163 | 445 | 478 | 3,002 | |
| 止血 | 3 | 5 | 36 | 4 | 48 | |
| 固定 | 20 | 125 | 107 | 26 | 278 | |
| 人工呼吸 | 4 | 0 | 0 | 1 | 5 | |
| 胸骨圧迫 | 1 | 0 | 0 | 0 | 1 | |
| うち自動 | 0 | 0 | 0 | 0 | 0 | |
| 心肺蘇生 | 61 | 1 | 4 | 5 | 71 | |
| うち自動 | 48 | 1 | 3 | 4 | 56 | |
| 酸素投与 | 437 | 13 | 16 | 124 | 590 | |
| ※1 | 気道確保 | 87 | 1 | 6 | 7 | 101 |
| | 気道確保1 | 2 | 0 | 0 | 2 | 4 |
| | 気道確保2 | 0 | 0 | 0 | 0 | 0 |
| | 気道確保3 | 34 | 1 | 0 | 1 | 36 |
| | 気道確保4 | 0 | 0 | 0 | 0 | 0 |
| 保温 | 9 | 1 | 1 | 2 | 13 | |
| 被覆 | 9 | 22 | 62 | 12 | 105 | |
| ※2 | 在宅療法継続A | 0 | 0 | 0 | 0 | 0 |
| | 在宅療法継続B | 1 | 0 | 0 | 0 | 1 |
| | 在宅療法継続C | 10 | 0 | 3 | 1 | 14 |
| ショックパンプによる血圧保持 | 0 | 0 | 0 | 0 | 0 | |
| 除細動 | 6 | 0 | 0 | 1 | 7 | |
| 静脈路確保(輸液)不成功 | 16 | 1 | 0 | 1 | 18 | |
| 静脈路確保(輸液)成功 | C P A前 | 6 | 0 | 1 | 0 | 7 |
| | C P A後 | 20 | 0 | 2 | 0 | 22 |
| | ブドウ糖投与 | 0 | 0 | 0 | 0 | 0 |
| アドレナリン投与 | 16 | 0 | 1 | 0 | 17 | |
| ブドウ糖投与 | 0 | 0 | 0 | 0 | 0 | |
| その他の応急処置 | 1,856 | 158 | 440 | 473 | 2,927 | |
| 血圧測定 | 1,823 | 159 | 433 | 470 | 2,885 | |
| 聴診器による聴取 | 1,259 | 111 | 117 | 246 | 1,733 | |
| 血中酸素飽和度の測定 | 1,851 | 162 | 439 | 474 | 2,926 | |
| 血糖測定 | 9 | 0 | 0 | 0 | 9 | |
| 心電図 | 1,776 | 119 | 360 | 438 | 2,693 | |
| 合計 | 9,364 | 880 | 2,031 | 2,292 | 14,567 | |

- ※1 — 気道確保とは、気道の確保のための処置並びに口腔内清拭及び吸引の処置。
 気道確保1とは、経鼻エアウェイ使用。
 気道確保2とは、喉頭鏡・カンシによる異物除去。
 気道確保3とは、救急救命士法に基づき、ラリングアルマスク等を用いての気道確保。
 気道確保4とは、気管挿管。
- ※2 — 在宅療法Aとは、在宅中心静脈栄養管理・在宅化学療法により点滴処置が施されているもの。
 在宅療法Bとは、気管切開孔又は気管瘻、人工肛門等の外瘻処置が施されているもの。
 在宅療法Cとは、A、B以外のもの。

18. 高速道路救急出動件数及び搬送人員の傷病程度別調べ

| 区 分 | | 上り線 | 下り線 | パーキング エリア | その他 | 合 計 |
|-----------------------|-------|-------|-------|--------------|-----|-----|
| | | 若宮～八幡 | 鞍手～古賀 | | | |
| 救急出場件数 | | 13 | 12 | 17 | 2 | 44 |
| 事 故 別 | 交通事故 | 13 | 9 | 0 | 0 | 22 |
| | 急 病 | 0 | 2 | 15 | 1 | 18 |
| | そ の 他 | 0 | 1 | 2 | 1 | 4 |
| 搬 送 人 員 | | 10 | 5 | 14 | 1 | 30 |
| 搬 送 別 | 交通事故 | 10 | 3 | 0 | 0 | 13 |
| | 急 病 | 0 | 2 | 12 | 1 | 15 |
| | そ の 他 | 0 | 0 | 2 | 0 | 2 |
| 傷 病 程 度 別 | 死 亡 | 0 | 0 | 0 | 0 | 0 |
| | 重 症 | 0 | 1 | 0 | 0 | 1 |
| | 中 等 症 | 7 | 3 | 7 | 1 | 18 |
| | 軽 症 | 3 | 1 | 7 | 0 | 11 |
| | 計 | 10 | 5 | 14 | 1 | 30 |
| 性 別 | 男 性 | 4 | 4 | 11 | 1 | 20 |
| | 女 性 | 6 | 1 | 3 | 0 | 10 |
| 不 搬 送 | | 5 | 7 | 3 | 1 | 16 |

救助編

1. 救助概要

(1) 救助出動件数

令和6年中における救助出動件数は44件（活動有り19件：活動なし25件）であり、前年に比べて1件の増加となっている。

種別ごとに分類すると、交通事故が30件（前年比5件増加）、その他が6件（前年比8件減少）、水難事故が6件（前年比3件増加）、自然災害が1件（前年比1件増加）、機械事故が1件（前年比増減なし）、火災が0件（前年比増減なし）となっている。

(2) 救助出動に伴う人員及び車両

令和6年中における救助出動に伴う出動人員は、救助隊員が128名（前年比5名減少）、消防隊員が150名（前年比18名増加）、救急隊員が171名（前年比2名増加）となっている。

救助出動に伴う車両の出動回数は、救助工作車が43回（前年比1回増加）、タンク車が48回（前年比12回増加）、救急車が55回（前年比1回増加）、その他車両が13回（前年比1回増加）となっている。

救助出動に伴う救出人員は、交通事故が14名（前年比4名増加）、その他が4名（前年比7名減少）、水難事故4名（前年比増減なし）、火災0名（前年比増減なし）、自然災害0名（前年比増減なし）、機械事故1名（前年比1名増加）となっている。

2. 救助出動総括表

| 区分 | | 事故種別等 | | | | | | 合計 | 高速道路内の災害 |
|---------|-------|-------|------|------|------|-----------|-----|-----|----------|
| | | 火災 | 交通事故 | 水難事故 | 機械事故 | 自然災害・風水害等 | その他 | | |
| 救助出動件数 | | 0 | 30 | 6 | 1 | 1 | 6 | 44 | 8 |
| 救助活動件数 | | 0 | 10 | 4 | 1 | 0 | 4 | 19 | 2 |
| 救助非活動件数 | | 0 | 20 | 2 | 0 | 1 | 2 | 25 | 6 |
| 出動人員 | 消防隊員 | 0 | 89 | 44 | 0 | 5 | 12 | 150 | 26 |
| | 救助隊員 | 0 | 91 | 16 | 3 | 3 | 15 | 128 | 24 |
| | 救急隊員 | 0 | 127 | 19 | 4 | 3 | 18 | 171 | 34 |
| | 合計 | 0 | 307 | 79 | 7 | 11 | 45 | 449 | 84 |
| 出動車両 | 救助工作車 | 0 | 30 | 5 | 1 | 1 | 6 | 43 | 8 |
| | 救急車 | 0 | 41 | 6 | 1 | 1 | 6 | 55 | 11 |
| | タンク車 | 0 | 32 | 9 | 0 | 2 | 5 | 48 | 8 |
| | その他車両 | 0 | 0 | 13 | 0 | 0 | 0 | 13 | 0 |
| | 合計 | 0 | 103 | 33 | 2 | 4 | 17 | 159 | 27 |
| 救出人員 | | 0 | 14 | 4 | 1 | 0 | 4 | 23 | 2 |

3. 月別救助出動表

| 事故種別等 月別 | 火災 | 交通事故 | 水難事故 | 機械事故 | 自然災害風水害等 | その他 | 合計 | 高速道路 | 管轄外 |
|-------------|----|------|------|------|----------|-----|----|------|-----|
| 1 月 | 0 | 0 | 0 | 0 | 0 | 0 | 0 | 0 | 0 |
| 2 月 | 0 | 0 | 0 | 0 | 0 | 0 | 0 | 0 | 0 |
| 3 月 | 0 | 4 | 1 | 0 | 0 | 1 | 6 | 1 | 0 |
| 4 月 | 0 | 1 | 1 | 0 | 0 | 1 | 3 | 0 | 0 |
| 5 月 | 0 | 3 | 2 | 1 | 0 | 1 | 7 | 1 | 0 |
| 6 月 | 0 | 5 | 0 | 0 | 0 | 1 | 6 | 0 | 0 |
| 7 月 | 0 | 3 | 0 | 0 | 1 | 1 | 5 | 1 | 0 |
| 8 月 | 0 | 2 | 0 | 0 | 0 | 0 | 2 | 1 | 0 |
| 9 月 | 0 | 0 | 1 | 0 | 0 | 1 | 2 | 0 | 0 |
| 10 月 | 0 | 3 | 0 | 0 | 0 | 0 | 3 | 1 | 0 |
| 11 月 | 0 | 7 | 1 | 0 | 0 | 0 | 8 | 2 | 0 |
| 12 月 | 0 | 2 | 0 | 0 | 0 | 0 | 2 | 1 | 0 |
| 合計 | 0 | 30 | 6 | 1 | 1 | 6 | 44 | 8 | 0 |